AGENDA CULTUREL

INTERCOMMUNAL

JANVIER — JUIN

2026

LES RENDEZ-VOUS RÉGULIERS

DU SERVICE SOCIOCULTUREL INTERCOMMUNAL

ACCUEIL ADOS

L'accueil ados est un espace d'expression encadré par des professionnels pour la jeunesse de la vallée d'Illiez. Une buvette gratuite est à disposition pour les adolescents, gérée par les moniteurs du Service Socioculturel.

Chalet de la Treille, Troistorrents
Dès 12 ans, entrée gratuite

Les mercredis 28 janvier, 25 février, 22 avril et 27 mai
de 14h à 17h30
Les samedis 31 janvier, 28 février, 25 avril et 30 mai
de 17h à 21h30

T'AS LA DALLE ?

« T'as la dalle ? » est un espace convivial où les jeunes peuvent se retrouver pour cuisiner, manger et bouger ensemble.

Salle polyvalente, Val-d'Illiez
Dès 12 ans, CHF 4.-
Sur inscription par WhatsApp – 079 697 08 95 (places limitées)

Les vendredis 6 février, 6 mars, 3 avril et 1er mai de 18h à 21h30

DE LA BIBLIOTHÈQUE DE TROISTORRENTS

NÉ POUR LIRE

Profitez d'un espace aménagé pour faire découvrir le monde du livre aux petits de 0 à 4 ans à la bibliothèque de Troistorrents de 9h à 10h30.

Les mercredis 7 janvier, 4 février, 4 mars, 1er avril, 6 mai et 3 juin

JANVIER

19.12 — 04.01

EXPOSITION « NOUVELLES EXPLORATIONS CHROMATIQUES » DE DANNY TOUW

Espace Raiffeisen, Champéry
lundi — vendredi : 16h — 20h / samedi et dimanche : 12h — 20h
ou sur rendez-vous au 079 330 49 67, tout public, gratuit

Danny Touw a l'honneur de présenter sa troisième exposition à Champéry. Auparavant, il a proposé des scènes hivernales dominées par le bleu, avec une touche d'autres couleurs, principalement au moyen de pinceaux numériques.
Avec cette nouvelle collection, il combine de nouvelles techniques à son travail digital, toujours inspiré par la beauté unique de notre environnement.

L'exposition débute avec un vernissage le 19 décembre à 18h.
Animation culturelle prévue pendant l'exposition :
Atelier « Bien-être » animé par Penelope Orfanoudaki de 9h30 à 11h les 20 (en français) et 27 décembre (en anglais) sur inscription au 079 600 11 64 . Atelier pour adulte au prix de CHF 30.-.

VENDREDI

02

RENCONTRES LITTÉRAIRES

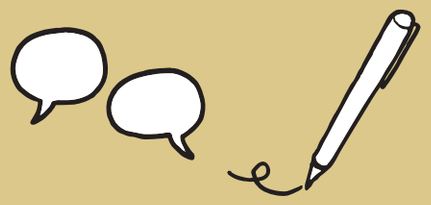

Chalet des Saveurs, Champéry
15h30 — 16h30 : romans jeunesse
16h30 — 18h : romans ados et adultes

Les écrivains Marc Voltenauer, Nicolas Feuz et Camille Hoffmann présenteront et dédicaceront leurs derniers romans « Frisson Black Justice 5.0 » et « Les Gardiens de la Sainte Lance » *(édition jeunesse)*, « La Secte », « 22 itinéraires autour du polar en Europe à ne pas manquer » et « Le fils de l'écrivain brisé ».

Verrée offerte après l'intervention.

JANVIER

09 — 18

EXPOSITION « ENCORE ET TOUJOURS DE LA COULEUR » DE MICHÈLE PRUVOST

Espace Raiffeisen, Champéry
lundi au dimanche : 9h — 19h, tout public, gratuit

Michèle se plaît en Valais depuis plus de 26 ans. Au cours de ses années en architecture, sa passion pour l'Histoire et les Arts décoratifs, l'ont tout naturellement menée à l'envie simple de s'exprimer sur des toiles. Son travail est dédié aux scènes joyeuses de la vie traditionnelle, à la Nature, à la Vie tout simplement ! L'Or posé sur ses tableaux offre, suivant les murs, des reflets qui ondoient différemment au fil des heures et des saisons. L'intensité de ses œuvres se trouve dans ses couleurs vives et chatoyantes, qui en font sa signature.

L'exposition débute avec un vernissage le 9 janvier à 18h.

23.01 — 08.02

EXPOSITION « ÉLÉMENTS » DE HÉLÈNE GUEURY

Espace Raiffeisen, Champéry
lundi — vendredi : 16h30 — 19h30 / samedi et dimanche : 15h — 19h
ou sur rendez-vous au 077 475 17 26, tout public, gratuit

Vivant dans le magnifique village de montagne de Champéry, les photographies de paysages d'Hélène Gueury soulignent la nécessaire humilité de l'Humain face à la puissance et à la résilience de la Nature.
Après « Montée des Eaux » et « Le Val d'Illiez », « Éléments » est sa nouvelle série de photos regroupant mer et montagne à travers les thèmes du Feu, de la Terre, de l'Eau et de l'Air. L'exposition traitera de l'interaction de ces quatre éléments, constituants fondamentaux de la vie et dont l'équilibre subtil nous est primordial.

L'exposition débute avec un vernissage le 23 janvier à 18h.

FÉVRIER

JEUDI

05

« ET SI ON PARLAIT DE… »

La quête de performance. Mais quelle performance ?

Salle de la Cour, Troistorrents

18h30 — 20h, tout public, gratuit

Une conférence centrée sur la performance, animée par deux intervenants au parcours remarquable qui viendront raconter leur cheminement.

Verrée offerte après l'intervention.

DIMANCHE

08

LES VARIATIONS MUSICALES CONCERT BÉBÉ

Chalet de la Treille, Troistorrents
16h, parents et enfants dès la naissance, gratuit

D'une durée d'environ 30 minutes, les « Concerts Bébé » sont pensés pour les tout-petits. Les parents peuvent venir avec leur tapis d'éveil ou de yoga : le confort est le maître-mot. Possibilité de changer, nourrir votre enfant, le prendre dans vos bras et marcher si le besoin s'en ressent.

FÉVRIER

13.02 — 01.03

EXPOSITION « IVRESSE » DE FRANCE SCHMID

Espace Raiffeisen, Champéry
lundi — dimanche : 15h — 18h, tout public, gratuit

Fascinée par la perception toujours mouvante des montagnes, avec un attrait tout particulier pour les Dents du Midi, France Schmid cherche à offrir une représentation nouvelle de ces géants de pierre. Les superpositions de ses peintures imprimées sur aluminium évoquent l'ivresse par les vibrations de ses reflets changeants. Une analogie délicate se tisse entre les vues frontales des faces rocheuses et les murs verticaux de pierre de Lavaux, explorée ici par le biais de collages et de pastels. Quelques aquarelles évanescentes du Léman viennent compléter cette exposition, apportant une touche de légèreté et de poésie.

L'exposition débute avec un vernissage le 13 février à 18h.

SAMEDI

28

40 ANS DE LA BIBLIOTHÈQUE

Bibliothèque, Troistorrents
Après-midi, tout public

Deux spectacles, une partie officielle, ainsi qu'une agape animeront ce samedi après-midi.
Pour plus d'informations, se renseigner auprès des bibliothécaires, consulter le site de la Commune ou la page Facebook de la bibliothèque de Troistorrents.

MARS

06 — 15

EXPOSITION DE L'ÉCOLE RÉGIONALE « THE ART OF GUEGUEL »

Chalet de la Treille, Troistorrents
jeudi — dimanche : 15h — 19h, tout public, gratuit

Exposition de différents travaux de l'école d'art autour du thème culturel choisi pour l'année 2026 « Tisser des ponts ».

Les 7 et 15 mars, un atelier d'initiation au dessin Manga sera animé par les professeurs de l'école (gratuit, sur inscription à *contact@theartofgueguel.com*).
Une loterie et un concours de dessin auront lieu durant l'exposition, au profit de l'association « Des dessins contre les bobos ».
Les gagnants seront annoncés le 15 mars et recevront des lots créatifs offerts par l'école.

L'exposition débute avec un vernissage le 7 mars.

06 — 22

EXPOSITION « ÉVASION » DE ROPIANE

Espace Raiffeisen, Champéry
lundi — vendredi : 15h — 17h / samedi et dimanche : 14h — 18h,
tout public, gratuit

Pierre-André Rossé, originaire de Courtételle dans le Jura, découvre à 22 ans la peinture, en autodidacte. En 1979, il crée son entreprise de serrurerie et en 1986 il devient Ropiane, ventriloque puis, humoriste.
Maniant aussi bien l'humour que les pinceaux, Ropiane arrive à la retraite ce qui lui permet de se remettre à la peinture, mais aussi à la sculpture, tout en continuant son autre activité, la programmation artistique. Ses toiles reflètent un regard témoin d'une émotion, captivé par ce qu'il croise, un paysage, des animaux.

L'exposition débute avec un vernissage le 6 mars à 18h.

MARS

JEUDI

12

LES CAFÉS SONORES

Chalet des Saveurs, Champéry
19h, tout public, sur inscription par téléphone : 079 347 46 39, places limitées

Le projet itinérant « Les Cafés Sonores » réalisé en collaboration entre la Médiathèque Valais et le Service Socioculturel (SSI), offre une immersion collective dans les archives sonores autour du thème des rencontres amoureuses.
Animée par un comédien valaisan, cette expérience prend vie grâce à un juke-box spécialement installé dans un café.
Le projet a lieu dans plusieurs villages du Valais.

JEUDI

26

« AMARETTI ET AUTRES DOUCEURS »
« ROUGE OU JAUNE ? »

Deux pièces de théâtre-forum

Salle de la Cour, Troistorrents

19h30, tout public, gratuit

Ces pièces, jouées par la troupe SILEX dans le cadre de la semaine de lutte contre le racisme, abordent le racisme ordinaire à travers des scènes du quotidien où émergent préjugés et discriminations. Elles mettent en lumière ces paroles et comportements qui blessent ou excluent. Le public sera invité à intervenir, remplacer un personnage et proposer d'autres manières de réagir. L'objectif est d'ouvrir le dialogue, de transformer les situations et de questionner nos propres réactions.

MARS

27.03 — 12.04

EXPOSITION « LA PEINTURE SE BALADE » DE RAYMOND BONZON

Espace Raiffeisen, Champéry
lundi — dimanche : 16h — 19h, tout public, gratuit

Raymond Bonzon, peintre autodidacte, donne vie à ses promenades en les transposant sur toile.
Depuis vingt ans, il consacre sa retraite à marcher et à peindre des œuvres lumineuses et colorées. Au fil des paysages qu'il observe, il imagine les tableaux qui en révéleront la beauté.

L'exposition débute avec un vernissage le 27 mars à 16h.

SAMEDI

28

BIBLIOWEEK-END

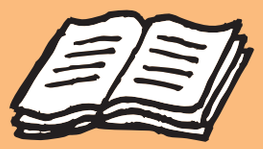

Bibliothèque, Troistorrents
9h30, dès 7 ans, gratuit, sur inscription

Le Biblioweek-end revient cette année avec une thématique en lien avec le jeu. La bibliothèque vous propose un escape game, d'une durée de 45 minutes à 1h15 environ, créé et animé par Philippine de Gréa, autrice de nombreux livres jeunesse.

AVRIL

JEUDI

02

ATELIERS PARTICIPATIFS

Salle de la Cour, Troistorrents
18 – 30 ans, sur invitation

Une invitation à réfléchir, échanger et partager autour de différentes thématiques sportives, culturelles et socioculturelles. Les participants seront invités à s'exprimer, questionner leurs pratiques et explorer ensemble de nouvelles idées, dans une ambiance conviviale et interactive.

VENDREDI

24

COMMENT RÉDUIRE SON STRESS QUOTIDIEN ET AMÉLIORER SES COMPÉTENCES CÉRÉBRALES

Centre culturel et paroissial, Champéry
19h30, tout public, chapeau à la sortie

Conférence animée par Corine Avanthey et Marie Pillet.

Verrée offerte après l'intervention.

MAI

JEUDI

07

« ET SI ON PARLAIT… D'AMOUR »

avec *Coup de sac !* un spectacle autour du lien.

Chalet de la Treille, Troistorrents
18h30 — 20h, tout public, gratuit

Postière depuis plus de 100 ans, Jeanne en connaît un rayon sur les gens. Avec verve, elle nous lit quelques lettres oubliées et nous emmène dans ses rêves sur un air de chanson.

Conception et jeu : Émilie Bender
Guitare et bidouille sonore : Gérald Wang

Verrée offerte après le spectacle.

SAMEDI ET DIMANCHE

16 — 17

FÊTE DES MOULINS

Les Vieux Moulins de la Tine, Troistorrents
10h à 17h, entrée libre

Moulins en activité, vente de farine des Moulins, jeux pour enfants et démonstrations de métiers d'antan. Restauration sur place.

MERCREDI

27

SOIRÉE GLOBE-TROTTEUR

Bibliothèque, Troistorrents
19h, adultes (dès 16 ans), gratuit

Découverte du pays d'origine d'un de nos habitants.
Dégustation de mets typiques à l'issue de la présentation.
Organisée en collaboration avec la Commission droit de cité ainsi qu'avec les Communes de Champéry et de Val-d'Illiez.

PIC
PROGRAMME D'INTÉGRATION CANTONAL
CANTON DU VALAIS

JUIN

SAMEDI

06

BOUM TSCHAK

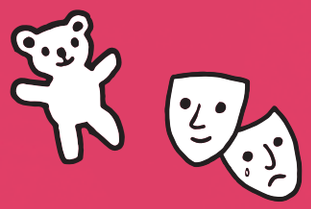

la loco
hors les murs

Chalet de la Treille, Troistorrents
15h — 16h, dès 3 ans, CHF 12.- , billetterie : la-gare.ch

Magnifique pièce de théâtre proposée par la compagnie *Chamarbellclochette*, autrice du spectacle à succès « Robot » joué plus de 150 fois à travers la Suisse et la France. Collaboration avec La Gare, arts et jeunesse de Monthey.

Goûter offert après le spectacle.

VENDREDI

12

PROJECTION VIDÉO « ÉCHAPPÉES BELLES »

Centre culturel et paroissial, Champéry
19h, tout public, chapeau à la sortie

Réalisation par Pierre-Marie Gabioud.

Verrée offerte après l'intervention.

TAPAGE
ÉVÉNEMENT & COMMUNICATION

VIMOTI
VIEUX MOULINS DE LA TINE

COMMISSION
Culture et Loisirs
CHAMPÉRY

BIBLIO
THÈQUE
TROISTORRENTS

SERVICE
SOCIOCULTUREL
De la Vallée d'Illiez

COMMUNE DE
TROISTORRENTS

COMMUNE
DE CHAMPÉRY