

TROISTORRENTS-MORGINS INFORMATION

Juin 2016 | N° 128

COMPTES 2015 › MUNICIPALITÉ ET BOURGEOISIE

L'année 2015 est comptablement bouclée. Dans le budget 2015 de la municipalité, près de 1,5 mio de découvert était projeté. Quelques éléments ont modifié les objectifs financiers prévus et nous terminons l'exercice avec un déficit de CHF 227'320.00. Avec des amortissements de près de 4 mios, nous avons jugé opportun d'en amortir une partie importante.

Au niveau du fonctionnement, deux postes ont vu leur charge augmenter: le tourisme et les intempéries de début mai 2015. La nouvelle répartition ETS2 pour les soins de longue durée et la facture de CHF 240'000.00 non budgétisée de décembre 2015 jouent également un rôle dans le résultat final.

Mais malgré ces éléments, les comptes de la Commune sont sains et au final, avec des investissements de CHF 7'450'736.00 et des amortissements importants, la gestion rigoureuse des finances communales permet de dégager une marge d'auto-financement de plus de 3.7 mios.

Pour la Bourgeoisie, les comptes 2015 sont vraiment très proches de ceux de l'exercice précédent. Au niveau du fonctionnement, rien de particulier à signaler. Concernant les investissements, le démarrage du projet du bâtiment du Village, la place des Cros pour les plaquettes, la

réfection des routes forestières et l'Auberge Bourgeoisie font augmenter la facture. Au final, la Bourgeoisie aura investi CHF 427'320.00, amorti CHF 281'320.00 et ses comptes dégagent une marge d'auto-financement CHF 358'363.00 pour boucler l'exercice sur un bénéfice de CHF 77'053.00.

En conclusion, aussi bien la Commune que la Bourgeoisie, dans une période d'investissements, sont dans une situation saine. Je remercie mes collègues du Conseil municipal et bourgeoisial pour leur sérieux dans la gestion de leurs dicastères. Merci également à notre service de comptabilité pour la rigueur dont il fait preuve dans la tenue des comptes des deux entités. Et bien évidemment, tous ces efforts seraient vains sans le travail de tous les employés communaux et bourgeoisiaux.



A vous toutes et à vous tous, je souhaite d'ores et déjà, au nom de l'Administration communale, un bel été 2016.

**Fabrice
Donnet-Monay
Président**

À VOTRE AGENDA

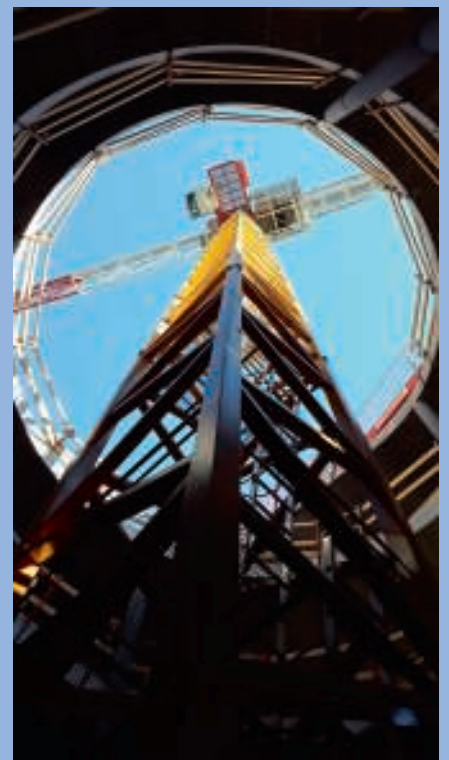

**Samedi 11 juin 2016
de 9h00 à 11h00**

La population de Troistorrents-Morgins est invitée à venir visiter le chantier du parking communal.

MODIFICATION PARTIELLE DU PAD

CONTEXTE ET OBJECTIFS DE LA MODIFICATION DU PLAN D'AMÉNAGEMENT DÉTAILLÉ (PAD) DU DOMAINE SKIABLE DES PORTES-DU-SOLEIL

La piste de la Foilleuse a été suspendue en 2012 lors de l'homologation du plan d'aménagement détaillé de la planification globale du domaine skiable des Portes du Soleil (PAD) notamment pour la nécessité de clarifications et investigations complémentaires dans le domaine des dangers d'avalanches.

Le projet technique a été finalisé en 2013 afin de répondre au mieux aux exigences et contraintes environnementales et aux demandes de l'Office fédéral de l'environnement ainsi que du canton notamment au niveau de la sinuosité du tracé et aux risques d'avalanche.

Le tracé est présenté à titre indicatif. L'étude finale du tracé pour la demande de constructions sera réalisée dans un deuxième temps, mais devra prendre en considération les différentes contraintes environnementales, territoriales et sécuritaires identifiées dans ce dossier.

Aujourd'hui, la commune de Troistorrents désire procéder à l'homologation de la zone de piste de la Foilleuse intégrée dans le PAD.

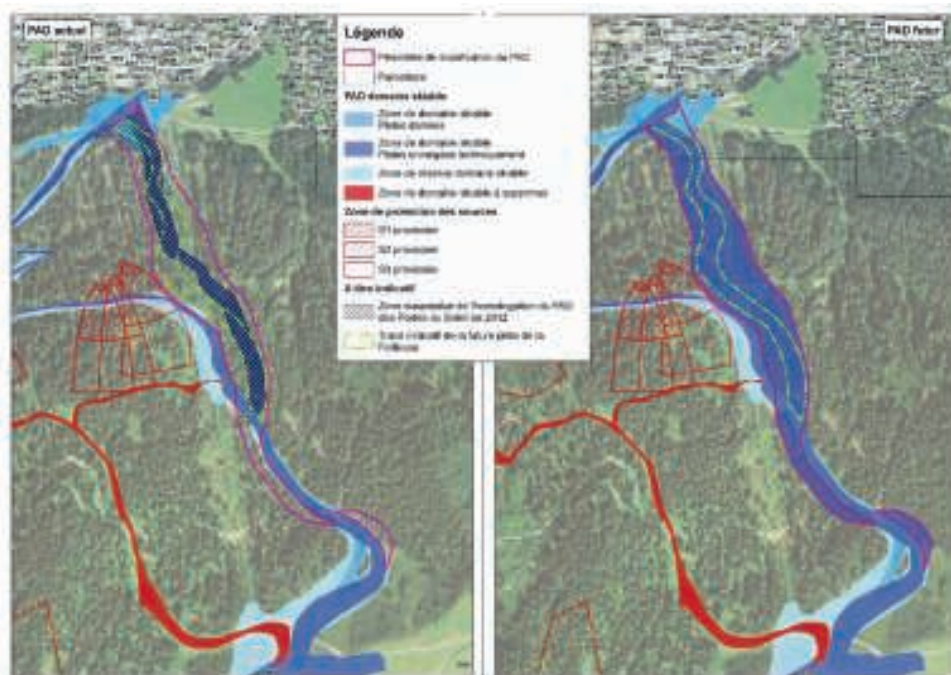

L'objectif de cette modification est d'affecter les surfaces nécessaires pour la pratique du ski en zones adéquates, selon l'article 25 de la Loi cantonale d'application de la loi fédérale sur l'aménagement du territoire (LcAT, du 23 janvier 1987).

Le plan de la modification du PAD de la commune de Troistorrents présente les surfaces dont l'affec-

tation du sol doit être changée par rapport à la situation actuelle.

A noté que le règlement communal des constructions et des zones (RCCZ) et le règlement du PAD, homologué le 18 avril 2012, ne sont pas modifiés par la présente modification du PAD.

MICHEL DÉFAGO PREND SA RETRAITE!

Après 25 ans de service, Michel a décidé de faire valoir son droit à la retraite. Entré à la commune en 1990, Michel a été l'homme de la STEP. Il arriva alors que la station d'épuration était encore en construction. Il participa à sa mise en eau et a été un rouage essentiel de la conduite de notre STEP.

Titulaire du brevet fédéral d'agent d'exploitation de stations d'épu-

ration, Michel a également assuré le suivi des chantiers dès lors qu'on parlait d'eaux usées. Guide lors des visites, Michel a également un talent de formateur et a préparé sa succession en formant son remplaçant, Hubert Michaud et son successeur Hilaire Bressoud.

Michel, un grand merci pour ces années passées au service de notre collectivité. Nous te souhaitons, comme tu nous l'avais dit lors de ton départ, plein de nouveaux projets !

Fabrice Donnet-Monay



NOTRE SECRÉTAIRE COMMUNAL A 40 ANS... DE SERVICE!

Le 1^{er} mai 1976, **Simon-Bernard** pousse la porte de l'Administration de Troistorrents. Il est engagé comme caissier communal. Agé alors de 21 ans, Simon-Bernard ne se doute certainement pas que 40 ans plus tard, il pousserait tous les matins la même porte et travaillerait toujours pour la population de Troistorrents. Quelle preuve de fidélité !

S'il n'a pas changé d'employeur, il a eu l'occasion de changer de patron régulièrement puisque ce ne sont pas moins de 6 Présidents qui ont eu le bonheur de pouvoir s'appuyer sur ses compétences. Depuis 1989, il occupe le poste de Secrétaire municipal. Discret, minutieux, efficace, ce sont là ses principales qualités professionnelles!

A côté de son activité à la commune, Simon-Bernard a fait les beaux jours du FC



Troistorrents. Mais les années passent aussi pour les hobbies, et du football de compétition il passera à des sports beaucoup moins exigeants. Un petit footing hebdomadaire, si le ciel le veut bien, pour garder la forme, les champignons, les bonnes tables et les voyages sont autant d'activités que notre secrétaire épicurien partage avec son épouse Josiane.

Son petit-fils occupe tendrement ce nouveau grand-papa et gageons qu'il lui permettra de rester jeune encore quelques années!

Simon-Bernard, au nom de l'Administration communale de Troistorrents, nous tenons à te remercier pour ces 40 années et te félicitons chaleureusement pour ce beau jubilé.

BOURGEOISIE DE TROISTORRENTS **CONVOCATION**

L'Assemblée primaire bourgeoise est convoquée

**le mercredi 15 juin 2016 à 19h00
au chalet de la Treille**

ORDRE DU JOUR

- › Lecture et approbation du procès-verbal de l'assemblée du 30 novembre 2015
- › Rapport du Président
- › Lecture des comptes de l'exercice 2015 de la Bourgeoisie
- › Lecture du rapport de contrôle
- › Approbation des comptes
- › Projet de construction logement Bourgeoisie «Au Village»:
 - Acceptation d'un crédit d'engagement de CHF 320'000.00 pour les frais d'études
- › Divers

L'Administration bourgeoise

En conformité à l'art. 230 de la loi fiscale du 10.03.1976, les comptes de l'exercice 2015 sont déposés au greffe municipal à la disposition des contribuables, dès le jour de la présente publication jusqu'à la réunion de l'assemblée.



COMMUNE DE TROISTORRENTS **CONVOCATION**

L'assemblée primaire est convoquée

**le lundi 13 juin 2016 à 19h00
à la salle polyvalente de Troistorrents**

ORDRE DU JOUR

- › Lecture et approbation du procès-verbal de l'assemblée du 30 novembre 2015
- › Rapport du Président
- › Lecture des comptes de l'exercice 2015 de la Municipalité
- › Lecture du rapport de contrôle
- › Approbation des comptes
- › Modification partielle du plan d'affectation des zones (PAZ) et du plan d'aménagement détaillé (PAD) du domaine skiable des Portes du Soleil - Secteur piste de ski de la Foilleuse
 - Présentation et acceptation
- › Règlement intercommunal du corps des sapeurs-pompiers du Val d'Iliez (CSP Dents du Midi) et ses annexes
 - Présentation et acceptation
- › Divers

L'Administration communale

Le règlement intercommunal du corps des sapeurs-pompiers de la Vallée d'Iliez peut être consulté au bureau communal durant les heures d'ouvertures et sur le site Internet de notre commune

En conformité à l'art. 15 de la loi sur les communes du 05.02.2004, les comptes de l'exercice 2015 sont déposés au greffe municipal à la disposition des contribuables, dès le jour de la présente publication jusqu'à la réunion de l'assemblée.



COMPTES 2015 > MUNICIPALITÉ

BILANS COMPARÉS AUX 31 DÉCEMBRE 2014 ET 2015

ACTIF	31.12.2014	31.12.2015	PASSIF	31.12.2014	31.12.2015
	Fr.	Fr.		Fr.	Fr.
PATRIMOINE FINANCIER					
Disponibilités			Dettes à court terme		
Caisse	9'750.95	7'745.30	Banque Raiffeisen, compte courant	184'383.02	516'832.87
Postfinance, Compte Jaune	277'305.48	54'136.54	UBS S.A., compte courant	7'208.54	103'451.49
Total	287'056.43	61'881.84	UBS S.A., compte courant	1'830.54	18.69
Créances			BCVs, compte courant	194'692.45	497'783.30
Débiteurs contribuables	4'437'511.53	4'726'394.59	BCVs, compte courant	295'778.75	699'151.80
Débiteurs divers	1'079'825.48	2'330'499.95	Bourgeoisie de Troistorrent	823'047.33	917'098.00
Avance I.S.L.M. SA	400'000.00	400'000.00	Paroisse de Troistorrents	81'166.43	128'488.53
Prêt Télé Morgins SA	0.00	100'000.00	Créanciers	3'226'082.52	2'976'846.18
Créances Trois Sapins SA	0.00	495'000.00	Dépôts de tiers	7'800.00	9'700.00
Total	5'917'337.01	8'051'894.54	Total	4'821'989.58	5'849'370.86
Placements			Dettes à long terme		
Titres et participations	575'704.00	825'704.00	BCVs, avance à terme fixe	4'400'000.00	4'300'000.00
Financement cabinet médical	0.00	360'000.00	BCVs, avance à terme fixe	4'458'950.80	4'509'483.90
Total	575'704.00	1'185'704.00	Banque Raiffeisen, prêt	1'800'000.00	1'800'000.00
Immeubles de placement			Banque Raiffeisen, prêt	3'000'000.00	3'000'000.00
Terrains Perraya	653'000.00	653'000.00	Banque Raiffeisen, prêt	0.00	4'000'000.00
Terrain Chenarlier	210'000.00	0.00	Banque Raiffeisen, prêt	0.00	360'000.00
Terrain Morgins	1'400'000.00	1'400'000.00	UBS S.A., crédit à terme fixe	750'000.00	700'000.00
Total	2'263'000.00	2'053'000.00	UBS S.A., crédit à terme fixe	3'125'000.00	3'075'000.00
Actifs transitoires			Total	17'533'950.80	21'744'483.90
Recettes à encaisser	951'167.26	1'117'735.27	Emprunts à taux préférentiel		
Total	951'167.26	1'117'735.27	Emprunt LIM (salle de Morgins)	326'000.00	241'000.00
Total du patrimoine financier	9'994'264.70	12'470'215.65	Passifs transitoires		
PATRIMOINE ADMINISTRATIF			Dépenses à payer	829'680.80	845'587.99
Investissements			Charges sociales à payer	113.65	562.90
Terrain Vers-le-Pas	83'000.00	74'000.00	Provision pour pertes sur impôts	225'000.00	275'000.00
Terrain Chenarlier	0.00	189'000.00	Total	1'054'794.45	1'121'150.89
Pavillon scolaire Chenarlier	0.00	1'247'000.00	Engagements envers les		
Locaux direction scolaire	0.00	354'000.00	financements spéciaux		
Réfectoire CO Bâtiment Trait d'Union	0.00	68'000.00	Fonds pour la construction des abris P.C.	2'224'874.80	2'224'874.80
Lac de Morgins	63'000.00	172'000.00	Fonds des écoles	14'366.00	14'366.00
Tennis Morgins	803'000.00	722'000.00	Total	2'239'240.80	2'239'240.80
Pont Moulins de la Tine	178'000.00	160'000.00	Total des Fonds étrangers		
Construction bâtiment pour sociétés	1'629'000.00	1'466'000.00	et engagements	25'975'975.63	31'195'246.45
Bâtiment administratif	379'000.00	522'000.00	FORTUNE NETTE		
Local du feu	453'000.00	407'000.00	Fortune au début de l'exercice	9'192'202.59	9'443'289.07
Salle de Morgins	1'714'000.00	1'587'000.00	Boni de l'exercice	251'086.48	(227'319.87)
Bâtiment scolaire	834'000.00	750'000.00	Fortune à la fin de l'exercice	9'443'289.07	9'215'969.20
Aménagement local archives	51'000.00	45'000.00	TOTAL DU PASSIF	35'419'264.70	40'411'215.65
Locaux bâtiment Raiffeisen	492'000.00	442'000.00	HORS BILAN		
Salle polyvalente	121'000.00	108'000.00	Cautionnements:		
Locaux scolaires Morgins	606'000.00	545'000.00	* Foyer Les Trois Sapins, Troistorrents	800'000.00	800'000.00
Maison de la Treille	169'000.00	152'000.00	* Morgins Tourisme	150'000.00	150'000.00
Rénovation Moulins de la Tine	212'000.00	185'000.00	* F.C. Troistorrents	232'400.00	232'400.00
Abri public P.C.	p.m.	p.m.	* Chalet Association		
Crèche-Garderie	3'298'000.00	2'908'000.00	des Portes du Soleil (2019)	46'666.70	37'333.35
Foyer Trois Sapins	795'000.00	0.00	* Paroisse protestante (2015)	30'000.00	0.00
Terrain parking La Tine	312'000.00	280'000.00	* Canal 9 (2015)	29'000.00	0.00
Parking communal	5'223'000.00	7'631'000.00	* Paroisse catholique de Troistorrents	216'000.00	216'000.00
Step	169'000.00	149'000.00	* Télé Morgins SA (prêt NPR)	2'500'000.00	2'500'000.00
Déchetterie	179'000.00	165'000.00			
Dépôt Travaux publics	705'000.00	634'000.00			
Réseau d'eau potable	2'323'000.00	2'326'000.00			
Réseau d'égouts	2'168'000.00	2'168'000.00			
Route de Torrencey	959'000.00	886'000.00			
Routes communales	666'000.00	876'000.00			
Microcentrale	p.m.	p.m.			
Collombarium	62'000.00	55'000.00			
Chauffage au bois	525'000.00	441'000.00			
Équipement exploitation crèche-garderie	214'000.00	195'000.00			
Installation et mobilier salle de Morgins	40'000.00	32'000.00			
Total du patrimoine administratif	25'425'000.00	27'941'000.00			
TOTAL DE L'ACTIF	35'419'264.70	40'411'215.65			

COMPTES DE FONCTIONNEMENT

0	ADMINISTRATION GENERALE	Comptes 2015		Budget 2015		Comptes 2014	
		Charges	Revenus	Charges	Revenus	Charges	Revenus
011	LEGISLATIF						
011.30	Charges du personnel	5'635.00	0.00	7'000.00	0.00	3'685.00	0.00
011.31	Biens, services & march.	19'846.95	0.00	16'000.00	0.00	19'411.40	0.00
	TOTAL	25'481.95	0.00	23'000.00	0.00	23'096.40	0.00
012	EXECUTIF	0.00	0.00	0.00	0.00	0.00	0.00
012.30	Charges du personnel	167'494.90	0.00	180'000.00	0.00	168'990.50	0.00
012.31	Biens, services & march.	8'000.00	0.00	8'000.00	0.00	8'000.00	0.00
	TOTAL	175'494.90	0.00	188'000.00	0.00	176'990.50	0.00
029	ADMINISTRATION GENERALE, DIVERS						
029.30	Charges du personnel	597'128.02	0.00	606'500.00	0.00	580'233.10	0.00
029.31	Biens, services & march.	367'074.36	0.00	378'400.00	0.00	370'507.57	0.00
029.33	Amortissements comptables	100'143.00	0.00	123'000.00	0.00	56'516.20	0.00
029.43	Contributions de tiers	0.00	14'602.35	0.00	12'500.00	0.00	14'082.05
029.45	Restitutions des collectivités publiques	0.00	15'000.00	0.00	15'000.00	0.00	15'000.00
029.46	Subventions acquises	0.00	2'724.00	0.00	5'000.00	0.00	5'318.00
029.49	Imputations internes	0.00	24'000.00	0.00	24'000.00	0.00	24'000.00
	TOTAL	1'064'345.38	56'326.35	1'107'900.00	56'500.00	1'007'256.87	58'400.05
TOTAL ADMINISTRATION GENERALE		1'265'322.23	56'326.35	1'318'900.00	56'500.00	1'207'343.77	58'400.05
1	SECURITE PUBLIQUE						
100	CADASTRE, POIDS & MESURES						
100.30	Charges du personnel	70'215.05	0.00	76'000.00	0.00	95'720.25	0.00
100.31	Biens, services & march.	80'713.60	0.00	82'200.00	0.00	120'443.45	0.00
100.33	Amortissements ordinaires	1'822.65	0.00	11'000.00	0.00	32'600.35	0.00
100.43	Contributions de tiers	0.00	14'999.60	0.00	10'000.00	0.00	13'142.00
	TOTAL	152'751.30	14'999.60	169'200.00	10'000.00	248'764.05	13'142.00
102	POLICE DE L'HABITANT & BUREAU DES ETRANGERS						
102.30	Charges du personnel	118'074.65	0.00	107'500.00	0.00	106'704.95	0.00
102.31	Biens, services & march.	27'997.10	0.00	28'000.00	0.00	27'823.25	0.00
102.35	Dédommagements versés à des collectivités pub.	3'396.40	0.00	3'600.00	0.00	363.00	0.00
102.43	Contributions de tiers	0.00	52'251.00	0.00	46'800.00	0.00	50'026.00
	TOTAL	149'468.15	52'251.00	139'100.00	46'800.00	134'891.20	50'026.00
113	CORPS DE POLICE						
113.30	Charges de personnel	209'640.85	0.00	207'300.00	0.00	193'723.50	0.00
113.31	Biens, services & march.	11'577.86	0.00	11'000.00	0.00	10'707.34	0.00
113.33	Amortissements comptables	100.00	0.00	0.00	0.00	100.00	0.00
113.41	Patentes & concessions	0.00	3'145.00	0.00	3'500.00	0.00	2'850.00
113.43	Contributions de tiers	0.00	34'188.60	0.00	33'000.00	0.00	31'526.00
	TOTAL	221'318.71	37'333.60	218'300.00	36'500.00	204'530.84	34'376.00
120	JUGE DE COMMUNE						
120.30	Charges du personnel	34'278.90	0.00	35'000.00	0.00	40'133.05	0.00
120.31	Biens, services & march.	0.00	0.00	200.00	0.00	5'618.70	0.00
120.43	Contributions de tiers	0.00	13'623.13	0.00	9'000.00	0.00	13'252.20
	TOTAL	34'278.90	13'623.13	35'200.00	9'000.00	45'751.75	13'252.20
121	TRIBUNAL DE DISTRICT						
121.36	Subventions accordées	15'096.67	0.00	16'000.00	0.00	13'992.10	0.00
	TOTAL	15'096.67	0.00	16'000.00	0.00	13'992.10	0.00
122	AUTORITE DE PROTECTION DE L'ENFANT ET DE L'ADULTE						
122.30	Charges du personnel	39'141.30	0.00	57'400.00	0.00	40'932.45	0.00
122.31	Biens, services & march.	97'628.40	0.00	108'000.00	0.00	97'315.75	0.00
122.43	Contributions de tiers	0.00	37'553.30	0.00	9'000.00	0.00	10'586.85
122.45	Restitution de coll.pub.	0.00	37'445.55	0.00	64'450.00	0.00	52'534.20
	TOTAL	136'769.70	74'998.85	165'400.00	73'450.00	138'248.20	63'121.05

COMPTES 2015 › MUNICIPALITÉ

COMPTES DE FONCTIONNEMENT

		Comptes 2015		Budget 2015		Comptes 2014	
		Charges	Revenus	Charges	Revenus	Charges	Revenus
140	POLICE DU FEU						
140.30	Charges du personnel	88'425.67	0.00	55'000.00	0.00	66'743.37	0.00
140.31	Biens, services & march.	85'547.14	0.00	84'300.00	0.00	99'272.42	0.00
140.33	Amortissements comptables	68'606.35	0.00	80'500.00	0.00	39'170.40	0.00
140.35	Dédommagements versés à des collectivités pub.	2'064.00	0.00	2'500.00	0.00	1'824.00	0.00
140.43	Contributions de tiers	0.00	105'442.10	0.00	77'000.00	0.00	86'822.40
140.46	Subventions acquises	0.00	11'220.80	0.00	2'000.00	0.00	0.00
	TOTAL	244'643.16	116'662.90	222'300.00	79'000.00	207'010.19	86'822.40
151	STAND DE TIR						
151.33	Amortissements comptables	49'999.15	0.00	7'000.00	0.00	0.00	0.00
	TOTAL	49'999.15	0.00	7'000.00	0.00	0.00	0.00
160	PROTECTION CIVILE						
160.30	Charges du personnel	1'794.20	0.00	0.00	0.00	742.45	0.00
160.31	Biens, services & march.	8'752.45	0.00	13'700.00	0.00	10'188.70	0.00
160.42	Revenus des biens	0.00	450.00	0.00	500.00	0.00	80.00
160.46	Subventions acquises	0.00	5'550.00	0.00	5'500.00	0.00	5'550.00
	TOTAL	10'546.65	6'000.00	13'700.00	6'000.00	10'931.15	5'630.00
161	ETAT-MAJOR INTERCOMMUNAL DE LA VALLEE D'ILLIEZ						
161.30	Charges du personnel	54.80	0.00	0.00	0.00	131.60	0.00
161.31	Biens, services & march.	306.80	0.00	400.00	0.00	304.35	0.00
161.35	Dédommagements versés à des collectivités pub.	6'805.70	0.00	9'500.00	0.00	8'071.05	0.00
161.45	Restitution de coll. pub.	0.00	1'506.80	0.00	0.00	0.00	1'504.35
	TOTAL	7'167.30	1'506.80	9'900.00	0.00	8'507.00	1'504.35
TOTAL SECURITE PUBLIQUE		1'022'039.69	317'375.88	996'100.00	260'750.00	1'012'626.48	267'874.00
2	ENSEIGNEMENT & FORMATION						
210	ECOLES PRIMAIRES ET ENFANTINES						
210.30	Charges du personnel	117'839.00	0.00	126'000.00	0.00	133'925.65	0.00
210.31	Biens, services & march.	378'533.00	0.00	478'400.00	0.00	441'295.75	0.00
210.33	Amortissements comptables	375'006.80	0.00	284'000.00	0.00	256'000.00	0.00
210.36	Subventions accordées	1'480'862.42	0.00	1'384'730.00	0.00	1'353'884.84	0.00
210.43	Contributions de tiers	0.00	1'125.40	0.00	0.00	0.00	0.00
	TOTAL	2'352'241.22	1'125.40	2'273'130.00	0.00	2'185'106.24	0.00
211	CYCLE D'ORIENTATION						
211.30	Charges du personnel	68'621.15	0.00	76'500.00	0.00	73'914.05	0.00
211.31	Biens, services & march.	258'089.29	0.00	267'500.00	0.00	244'114.60	0.00
211.33	Amortissements comptables	34'794.00	0.00	32'000.00	0.00	65'683.85	0.00
211.35	Dédommagements versés à des collectivités pub.	6'000.00	0.00	12'000.00	0.00	10'000.00	0.00
211.36	Subventions accordées	760'833.48	0.00	777'060.00	0.00	721'916.75	0.00
211.43	Contributions de tiers	0.00	11'377.40	0.00	0.00	0.00	352.65
211.45	Restitutions de collectivités publiques	0.00	119'769.25	0.00	124'250.00	0.00	124'250.00
	TOTAL	1'128'337.92	131'146.65	1'165'060.00	124'250.00	1'115'629.25	124'602.65
212	ECOLE INTERCOMMUNALE DE LA VALLEE D'ILLIEZ (EIVI)						
	TOTAL	0.00	0.00	0.00	0.00	0.00	0.00
213	ECOLES SECONDAIRES DU 2^{EME} DEGRE						
213.36	Subventions accordées	45'085.50	0.00	0.00	0.00	0.00	0.00
213.46	Subventions	0.00	22'321.00	0.00	0.00	0.00	0.00
	TOTAL	45'085.50	22'321.00	0.00	0.00	0.00	0.00
215	ACTIVITES CREATRICES MANUELLES & TEXTILES						
	TOTAL	0.00	0.00	0.00	0.00	0.00	0.00

	Comptes 2015		Budget 2015		Comptes 2014	
	Charges	Revenus	Charges	Revenus	Charges	Revenus
220 ECOLES SPECIALISEES						
220.35 Dédommagements versés à des collectivités publ.	6'699.70	0.00	12'000.00	0.00	5'420.00	0.00
220.36 Subventions accordées	51'116.35	0.00	23'640.00	0.00	11'055.16	0.00
220.43 Contribution de tiers	0.00	2'799.70	0.00	0.00	0.00	3'458.50
TOTAL	57'816.05	2'799.70	35'640.00	0.00	16'475.16	3'458.50
239 FORMATION PROFESSIONNELLE						
239.30 Charges du personnel	2'525.15	0.00	3'600.00	0.00	1'595.05	0.00
239.35 Dédommagements versés à des collectivités publ.	4'292.80	0.00	1'000.00	0.00	1'783.30	0.00
239.36 Subventions accordés	103'184.70	0.00	185'000.00	0.00	129'793.00	0.00
239.43 Contributions de tiers	0.00	1'440.00	0.00	300.00	0.00	588.75
239.46 Subventions	0.00	52'681.60	0.00	92'500.00	0.00	63'681.70
TOTAL	110'002.65	54'121.60	189'600.00	92'800.00	133'171.35	64'270.45
299 SALLE POLYVALENTE TT						
299.30 Charges du personnel	14'509.50	0.00	13'200.00	0.00	14'509.40	0.00
299.31 Biens, services & march.	47'942.45	0.00	46'950.00	0.00	79'378.80	0.00
299.33 Amortissements comptables	53'426.20	0.00	23'000.00	0.00	14'000.00	0.00
299.42 Revenu des biens	0.00	10'240.00	0.00	10'000.00	0.00	9'528.00
TOTAL	115'878.15	10'240.00	83'150.00	10'000.00	107'888.20	9'528.00
TOTAL ENSEIGNEMENT & FORMATION	3'809'361.49	221'754.35	3'746'580.00	227'050.00	3'558'270.20	201'859.60
3 CULTURE, LOISIRS & CULTE						
300 BIBLIOTHEQUE						
300.30 Charges du personnel	55'660.30	0.00	52'900.00	0.00	51'824.95	0.00
300.31 Biens, services & march.	17'525.15	0.00	23'300.00	0.00	19'222.60	0.00
300.33 Amortissements comptables	21'019.18	0.00	20'000.00	0.00	20'106.40	0.00
300.43 Contributions de tiers	0.00	736.00	0.00	700.00	0.00	2'274.20
300.46 Subventions acquises	0.00	10'355.00	0.00	8'000.00	0.00	6'916.00
TOTAL	94'204.63	11'091.00	96'200.00	8'700.00	91'153.95	9'190.20
303 SOCIETES LOCALES						
303.31 Biens, services & march.	13'250.00	0.00	8'250.00	0.00	8'250.00	0.00
303.36 Subventions accordées	85'950.00	0.00	76'000.00	0.00	78'750.00	0.00
TOTAL	99'200.00	0.00	84'250.00	0.00	87'000.00	0.00
309 TACHES CULTURELLES						
309.30 Charges du personnel	25'864.80	0.00	31'800.00	0.00	29'696.90	0.00
309.31 Biens, services & march.	12'708.00	0.00	14'100.00	0.00	12'065.39	0.00
309.33 Amortissements comptables	62'286.75	0.00	73'000.00	0.00	76'291.05	0.00
309.36 Subventions accordées	38'686.85	0.00	38'500.00	0.00	35'049.75	0.00
309.42 Revenu des biens	0.00	3'500.00	0.00	3'000.00	0.00	3'700.00
TOTAL	139'546.40	3'500.00	157'400.00	3'000.00	153'103.09	3'700.00
320 MEDIAS						
320.36 Subventions accordées	22'500.00	0.00	22'200.00	0.00	21'990.00	0.00
TOTAL	22'500.00	0.00	22'200.00	0.00	21'990.00	0.00
330 PARCS PUBLICS & CHEMINS PEDESTRES						
TOTAL	0.00	0.00	0.00	0.00	0.00	0.00
340 SALLE POLYVALENTE MORGINS						
340.30 Charges du personnel	84'604.45	0.00	75'800.00	0.00	80'240.35	0.00
340.31 Biens, services & march.	96'422.80	0.00	112'300.00	0.00	117'877.40	0.00
340.33 Amortissements comptables	185'000.00	0.00	190'000.00	0.00	200'495.90	0.00
340.42 Revenus des biens	0.00	34'035.00	0.00	34'500.00	0.00	39'147.55
340.43 Contributions de tiers	0.00	3'750.00	0.00	3'750.00	0.00	3'750.00
TOTAL	366'027.25	37'785.00	378'100.00	38'250.00	398'613.65	42'897.55
342 TERRAINS & INSTALLATIONS DE SPORTS						
342.30 Charges du personnel	22'381.05	0.00	27'500.00	0.00	18'049.10	0.00
342.31 Biens, services & march.	32'888.75	0.00	26'130.00	0.00	24'287.90	0.00
TOTAL	55'269.80	0.00	53'630.00	0.00	42'337.00	0.00

COMPTES 2015 > MUNICIPALITÉ

COMPTES DE FONCTIONNEMENT

		Comptes 2015		Budget 2015		Comptes 2014	
		Charges	Revenus	Charges	Revenus	Charges	Revenus
343	CENTRE MULTISPORTS FAYOT						
343.30	Charges du personnel	18'193.15	0.00	26'500.00	0.00	17'779.80	0.00
343.31	Biens, services & march.	8'559.05	0.00	19'200.00	0.00	19'851.38	0.00
343.33	Amortissements comptables	163'000.00	0.00	163'000.00	0.00	181'500.00	0.00
343.42	Revenu des biens	0.00	595.00	0.00	500.00	0.00	260.00
	TOTAL	189'752.20	595.00	208'700.00	500.00	219'131.18	260.00
349	AUTRES TACHES SPORTIVES						
349.30	Charges du personnel	4'444.65	0.00	5'500.00	0.00	5'202.40	0.00
349.31	Biens, services & march.	0.00	0.00	0.00	0.00	2'248.60	0.00
349.36	Subventions accordées	4'405.00	0.00	500.00	0.00	3'866.10	0.00
	TOTAL	8'849.65	0.00	6'000.00	0.00	11'317.10	0.00
350	DIVERS SOCIETES						
350.31	Biens, services & march.	8'354.80	0.00	6'000.00	0.00	5'582.00	0.00
	TOTAL	8'354.80	0.00	6'000.00	0.00	5'582.00	0.00
351	DEVELOPPEMENT DU VTT						
351.36	Subventions accordées	15'000.00	0.00	15'000.00	0.00	36'998.40	0.00
	TOTAL	15'000.00	0.00	15'000.00	0.00	36'998.40	0.00
390	EGLISE CATHOLIQUE ROMAINE						
390.36	Subventions accordées	277'322.10	0.00	231'000.00	0.00	263'733.30	0.00
	TOTAL	277'322.10	0.00	231'000.00	0.00	263'733.30	0.00
391	EGLISE REFORMEE EVANGELIQUE						
391.35	Dédommagements versés à des collectivités publ.	57'362.00	0.00	60'000.00	0.00	55'629.00	0.00
	TOTAL	57'362.00	0.00	60'000.00	0.00	55'629.00	0.00
TOTAL CULTURE, LOISIRS & CULTE		1'333'388.83	52'971.00	1'318'480.00	50'450.00	1'386'588.67	56'047.75
4	SANTE						
400	HOPITAUX						
400.43	Contribution de tiers	0.00	3'000.00	0.00	0.00	0.00	0.00
	TOTAL	0.00	3'000.00	0.00	0.00	0.00	0.00
440	CENTRE MEDICO-SOCIAL						
440.30	Charges du personnel	1'261.45	0.00	2'650.00	0.00	1'005.75	0.00
440.31	Biens, services & march.	4'252.95	0.00	5'000.00	0.00	6'455.20	0.00
440.35	Dédommagements versés à des collectivités publ.	179'845.35	0.00	120'000.00	0.00	120'232.30	0.00
	TOTAL	185'359.75	0.00	127'650.00	0.00	127'693.25	0.00
450	PROPHYLAXIE, LUTTE CONTRE LES MALADIES						
450.33	Amortissements comptables	9'985.15	0.00	0.00	0.00	0.00	0.00
450.36	Subventions accordées	10'602.55	0.00	0.00	0.00	0.00	0.00
	TOTAL	20'587.70	0.00	0.00	0.00	0.00	0.00
460	PROPHYLAXIE DENTAIRE						
460.31	Biens, services & march.	94'737.55	0.00	98'250.00	0.00	108'962.75	0.00
	TOTAL	94'737.55	0.00	98'250.00	0.00	108'962.75	0.00
470	CONTROLE DENREES ALIMENTAIRES						
470.30	Charges du personnel	1'002.35	0.00	1'100.00	0.00	1'007.40	0.00
470.31	Biens, services & march.	0.00	0.00	2'000.00	0.00	0.00	0.00
470.45	Restitution de coll.publ.	0.00	500.00	0.00	500.00	0.00	500.00
	TOTAL	1'002.35	500.00	3'100.00	500.00	1'007.40	500.00
490	AUTRES DEPENSES DE SANTE						
490.36	Subventions accordées	39'677.40	0.00	0.00	0.00	0.00	0.00
	TOTAL	39'677.40	0.00	0.00	0.00	0.00	0.00
TOTAL SANTE		341'364.75	3'500.00	229'000.00	500.00	237'663.40	500.00

	Comptes 2015		Budget 2015		Comptes 2014	
	Charges	Revenus	Charges	Revenus	Charges	Revenus
5 PREVOYANCE SOCIALE						
501 PART COMMUNALE A LA CONTRIBUTION DU CANTON						
TOTAL	0.00	0.00	0.00	0.00	0.00	0.00
520 ASSURANCE-MALADIE						
520.36 Subventions accordées	37'039.05	0.00	38'000.00	0.00	33'845.90	0.00
TOTAL	37'039.05	0.00	38'000.00	0.00	33'845.90	0.00
530 PRESTATIONS COMPL. AVS/AI						
530.36 Subventions accordées	200'809.15	0.00	195'000.00	0.00	239'787.40	0.00
TOTAL	200'809.15	0.00	195'000.00	0.00	239'787.40	0.00
540 PROTECTION DE L'ENFANCE						
540.36 Subventions accordées	12'600.00	0.00	15'000.00	0.00	21'300.00	0.00
540.45 Restitutions de collectivités publiques	0.00	2'257.50	0.00	0.00	0.00	8'580.00
TOTAL	12'600.00	2'257.50	15'000.00	0.00	21'300.00	8'580.00
541 GARDERIE & CRECHES						
541.30 Charges du personnel	521'948.15	0.00	500'500.00	0.00	415'608.05	0.00
541.31 Biens, services & march.	74'390.52	0.00	62'200.00	0.00	79'039.82	0.00
541.33 Amortissements comptables	346'375.16	0.00	340'000.00	0.00	390'933.95	0.00
541.43 Contributions de tiers	0.00	253'147.85	0.00	150'000.00	0.00	184'795.45
541.46 Subventions acquises	0.00	106'606.20	0.00	130'000.00	0.00	91'369.10
TOTAL	942'713.83	359'754.05	902'700.00	280'000.00	885'581.82	276'164.55
542 U.A.P.E.						
542.30 Charges du personnel	28'743.60	0.00	28'000.00	0.00	13'622.00	0.00
542.31 Biens, services & march.	50'549.75	0.00	29'100.00	0.00	30'839.35	0.00
542.35 Dédommagements versés à des collectivités publ.	27'509.40	0.00	25'600.00	0.00	19'268.65	0.00
542.43 Contributions de tiers	0.00	111'647.15	0.00	50'000.00	0.00	33'579.90
542.46 Subventions acquises	0.00	56'674.15	0.00	0.00	0.00	0.00
TOTAL	106'802.75	168'321.30	82'700.00	50'000.00	63'730.00	33'579.90
550 HANDICAPES						
550.33 Amortissements comptables	21'828.65	0.00	17'000.00	0.00	22'782.80	0.00
550.36 Subventions accordées	354'268.35	0.00	350'000.00	0.00	431'512.50	0.00
TOTAL	376'097.00	0.00	367'000.00	0.00	454'295.30	0.00
570 EMS						
570.30 Charges sociales	6'869.05	0.00	0.00	0.00	0.00	0.00
570.31 Biens, services & march.	59'644.40	0.00	500.00	0.00	0.00	0.00
570.33 Amortissements comptables	0.00	0.00	80'000.00	0.00	89'000.00	0.00
570.35 Dédommagements versés à des collectivités publ.	0.00	0.00	0.00	0.00	660.00	0.00
570.36 Subventions accordées	243'032.85	0.00	0.00	0.00	0.00	0.00
TOTAL	309'546.30	0.00	80'500.00	0.00	89'660.00	0.00
580 AIDE SOCIALE INDIVIDUELLE						
580.30 Charges du personnel	6'267.05	0.00	5'300.00	0.00	7'035.80	0.00
580.31 Biens, services & march.	37'933.47	0.00	19'000.00	0.00	22'540.31	0.00
580.36 Subventions accordées	246'397.45	0.00	290'000.00	0.00	266'484.85	0.00
580.46 Subventions acquises	0.00	2'132.90	0.00	1'500.00	0.00	1'636.85
TOTAL	290'597.97	2'132.90	314'300.00	1'500.00	296'060.96	1'636.85
581 SUBVENTIONS INSTITUTIONS SOCIALES						
TOTAL	0.00	0.00	0.00	0.00	0.00	0.00
582 FONDS CANTONAL POUR L'EMPLOI						
582.35 Dédommagements versés à des collectivités publ.	8'259.30	0.00	8'500.00	0.00	6'809.60	0.00
582.36 Subventions accordées	53'285.20	0.00	53'200.00	0.00	65'152.25	0.00
TOTAL	61'544.50	0.00	61'700.00	0.00	71'961.85	0.00
589 AUTRES TACHES D'ASSISTANCE						
589.36 Subventions accordées	6'380.40	0.00	11'600.00	0.00	4'532.05	0.00
TOTAL	6'380.40	0.00	11'600.00	0.00	4'532.05	0.00
TOTAL PREVOYANCE SOCIALE	2'344'130.95	532'465.75	2'068'500.00	331'500.00	2'160'755.28	319'961.30

COMPTES 2015 > MUNICIPALITÉ

COMPTES DE FONCTIONNEMENT

		Comptes 2015		Budget 2015		Comptes 2014	
		Charges	Revenus	Charges	Revenus	Charges	Revenus
6	TRAFIC						
610	ROUTES CANTONALES						
610.33	Amortissements comptables	418'519.35	0.00	207'000.00	0.00	318'859.80	0.00
610.36	Subventions accordées	264'407.25	0.00	460'000.00	0.00	263'866.40	0.00
	TOTAL	682'926.60	0.00	667'000.00	0.00	582'726.20	0.00
620	RESEAU ROUTES COMMUNALES						
620.30	Charges du personnel	570'544.10	0.00	577'500.00	0.00	614'278.05	0.00
620.31	Biens, services & march.	680'741.50	0.00	681'500.00	0.00	709'810.50	0.00
620.33	Amortissements comptables	393'306.37	0.00	442'000.00	0.00	473'993.50	0.00
620.35	Dédommagements versés à des collectivités publ.	80'342.40	0.00	0.00	0.00	136'857.25	0.00
620.42	Revenus des biens	0.00	4'260.00	0.00	0.00	0.00	4'832.50
620.43	Contributions de tiers	0.00	108'688.25	0.00	57'000.00	0.00	76'809.80
	TOTAL	1'724'934.37	112'948.25	1'701'000.00	57'000.00	1'934'939.30	81'642.30
621	PARKINGS ET PLACES DE STATIONNEMENT						
621.30	Charges du personnel	3'162.55	0.00	3'300.00	0.00	2'670.30	0.00
621.31	Biens, services & march.	2'680.95	0.00	10'000.00	0.00	13'968.30	0.00
621.33	Amortissements comptables	651'616.43	0.00	1'288'000.00	0.00	458'738.18	0.00
621.42	Location places	0.00	5'000.00	0.00	1'200.00	0.00	1'200.00
	TOTAL	657'459.93	5'000.00	1'301'300.00	1'200.00	475'376.78	1'200.00
622	DEPOT TRAVAUX PUBLICS						
622.30	Charges du personnel	5'029.75	0.00	7'600.00	0.00	4'682.70	0.00
622.31	Biens, services & march.	44'505.80	0.00	34'150.00	0.00	28'045.45	0.00
622.33	Amortissements comptables	80'000.00	0.00	80'000.00	0.00	89'000.00	0.00
622.42	Revenu des biens	0.00	20'000.00	0.00	20'000.00	0.00	20'000.00
	TOTAL	129'535.55	20'000.00	121'750.00	20'000.00	121'728.15	20'000.00
650	ENTREPRISES DE TRAFIC REGIONAL						
650.36	Subventions accordées	96'916.15	0.00	95'000.00	0.00	95'517.60	0.00
	TOTAL	96'916.15	0.00	95'000.00	0.00	95'517.60	0.00
	TOTAL TRAFIC	3'291'772.60	137'948.25	3'886'050.00	78'200.00	3'210'288.03	102'842.30
7	PROTECTION ET AMENAGEMENT DE L'ENVIRONNEMENT						
700	APPRO. & ALIM. EAU POTABLE						
700.30	Charges du personnel	65'554.95	0.00	96'200.00	0.00	56'970.60	0.00
700.31	Biens, services & march.	169'380.37	0.00	163'100.00	0.00	143'720.80	0.00
700.33	Amortissements comptables	285'947.25	0.00	203'500.00	0.00	224'877.67	0.00
700.39	Imputations internes	8'000.00	0.00	8'000.00	0.00	8'000.00	0.00
700.43	Contributions de tiers	0.00	339'152.95	0.00	325'000.00	0.00	339'133.65
	TOTAL	528'882.57	339'152.95	470'800.00	325'000.00	433'569.07	339'133.65
710	ASSAINISSEMENT EAUX USEES						
710.30	Charges du personnel	15'846.35	0.00	17'700.00	0.00	16'098.10	0.00
710.31	Biens, services & march.	17'633.38	0.00	43'900.00	0.00	34'222.01	0.00
710.33	Amortissements comptables	177'184.50	0.00	163'000.00	0.00	176'937.32	0.00
	TOTAL	210'664.23	0.00	224'600.00	0.00	227'257.43	0.00
711	STEP						
711.30	Charges du personnel	207'638.60	0.00	185'100.00	0.00	183'720.55	0.00
711.31	Biens, services & march.	123'111.29	0.00	113'600.00	0.00	96'838.26	0.00
711.33	Amortissements comptables	13'085.00	0.00	13'000.00	0.00	21'195.30	0.00
711.35	Dédommagements versés à des collectivités publ.	24'973.20	0.00	24'000.00	0.00	23'323.50	0.00
711.39	Imputations internes	8'000.00	0.00	8'000.00	0.00	8'000.00	0.00
711.43	Contributions de tiers	0.00	457'793.15	0.00	450'000.00	0.00	451'826.85
711.45	Restitutions de collectivités publiques	0.00	155'750.37	0.00	145'000.00	0.00	154'835.51
	TOTAL	376'808.09	613'543.52	343'700.00	595'000.00	333'077.61	606'662.36

	Comptes 2015		Budget 2015		Comptes 2014	
	Charges	Revenus	Charges	Revenus	Charges	Revenus
712 EVACUATION DES EAUX DE SURFACE						
TOTAL	0.00	0.00	0.00	0.00	0.00	0.00
720 TRAITEMENT DES DECHETS						
720.30 Charges du personnel	118'226.25	0.00	139'000.00	0.00	129'041.90	0.00
720.31 Biens, services & march.	368'611.12	0.00	370'300.00	0.00	368'907.32	0.00
720.33 Amortissements comptables	67'043.05	0.00	37'000.00	0.00	38'702.40	0.00
720.39 Imputations internes	8'000.00	0.00	8'000.00	0.00	8'000.00	0.00
720.43 Contributions de tiers	0.00	427'081.75	0.00	420'000.00	0.00	423'753.40
720.46 Subventions acquises	0.00	23'562.00	0.00	25'000.00	0.00	24'497.00
TOTAL	561'880.42	450'643.75	554'300.00	445'000.00	544'651.62	448'250.40
721 USINE D'INCINERATION DES						
ORDURES MENAGERES						
721.35 Dédommagements versés à des collectivités publ.	279'143.40	0.00	265'000.00	0.00	264'814.20	0.00
TOTAL	279'143.40	0.00	265'000.00	0.00	264'814.20	0.00
730 ABATTOIR DE LA VALLEE						
730.36 Subventions accordées	10'000.00	0.00	5'000.00	0.00	5'000.00	0.00
TOTAL	10'000.00	0.00	5'000.00	0.00	5'000.00	0.00
740 CIMETIERES / COLUMBARIUM						
740.30 Charges du personnel	11'317.45	0.00	7'500.00	0.00	5'668.55	0.00
740.31 Biens, services & march.	24'904.35	0.00	26'050.00	0.00	21'180.40	0.00
740.33 Amortissements comptables	7'000.00	0.00	7'000.00	0.00	7'000.00	0.00
740.43 Contributions de tiers	0.00	3'000.00	0.00	1'500.00	0.00	4'500.00
TOTAL	43'221.80	3'000.00	40'550.00	1'500.00	33'848.95	4'500.00
750 CORRECTION DES EAUX						
750.30 Charges du personnel	11'200.15	0.00	12'200.00	0.00	10'029.40	0.00
750.31 Biens, services & march.	51'230.71	0.00	50'000.00	0.00	27'879.20	0.00
750.33 Amortissements comptables	18'009.29	0.00	28'964.00	0.00	48'448.70	0.00
750.35 Dédommagements versés à des collectivités publ.	0.00	0.00	18'000.00	0.00	18'869.00	0.00
750.46 Subventions acquises	0.00	16'722.35	0.00	30'000.00	0.00	17'799.50
TOTAL	80'440.15	16'722.35	109'164.00	30'000.00	105'226.30	17'799.50
760 PROTECTION AVALANCHES & EBOULEMENTS						
760.31 Biens, services & march.	331'004.54	0.00	5'500.00	0.00	0.00	0.00
760.33 Amortissements comptables	0.00	83'835.05	0.00	0.00	69'969.15	0.00
760.46 Subventions	0.00	144'298.10	0.00	0.00	0.00	0.00
TOTAL	331'004.54	228'133.15	5'500.00	0.00	69'969.15	0.00
770 PROTECTION DE LA NATURE						
770.33 Amortissements comptables	20'164.73	0.00	13'000.00	0.00	7'981.75	0.00
TOTAL	20'164.73	0.00	13'000.00	0.00	7'981.75	0.00
780 TOILETTES PUBLIQUES						
780.30 Charges du personnel	14'155.80	0.00	13'300.00	0.00	12'560.20	0.00
780.31 Biens, services march.	7'187.15	0.00	5'250.00	0.00	3'335.86	0.00
TOTAL	21'342.95	0.00	18'550.00	0.00	15'896.06	0.00
781 ENLEVEMENT DES DEPOUILLES ANIMALES						
781.31 Biens, services & march.	0.00	0.00	0.00	0.00	15.00	0.00
TOTAL	0.00	0.00	0.00	0.00	15.00	0.00
783 BALAYAGE RUES & PLACES						
783.30 Charges du personnel	148'906.55	0.00	129'000.00	0.00	121'583.45	0.00
783.31 Biens, services & march.	58'013.78	0.00	64'300.00	0.00	61'160.80	0.00
783.33 Amortissements comptables	166'580.50	0.00	0.00	0.00	14'000.00	0.00
TOTAL	373'500.83	0.00	193'300.00	0.00	196'744.25	0.00

COMPTES 2015 › MUNICIPALITÉ

COMPTES DE FONCTIONNEMENT

	Comptes 2015		Budget 2015		Comptes 2014	
	Charges	Revenus	Charges	Revenus	Charges	Revenus
784 DECHARGES						
784.30 Charges du personnel	1'305.40	0.00	0.00	0.00	0.00	0.00
784.31 Biens, services & march.	1'350.30	0.00	11'100.00	0.00	4'507.40	0.00
784.33 Amortissements comptables	7'001.80	0.00	20'000.00	0.00	61'715.55	0.00
TOTAL	9'657.50	0.00	31'100.00	0.00	66'222.95	0.00
790 AMENAGEMENT DU TERRITOIRE						
790.30 Charges du personnel	167'752.70	0.00	167'500.00	0.00	149'226.70	0.00
790.31 Biens, services & march.	36'202.61	0.00	16'600.00	0.00	33'678.55	0.00
790.33 Amortissements comptables	113'296.95	0.00	50'000.00	0.00	5'823.95	0.00
790.35 Dédommagements versés à des collectivités publ.	26'020.50	0.00	42'000.00	0.00	57'243.50	0.00
790.43 Contributions de tiers	0.00	82'999.55	0.00	82'500.00	0.00	150'414.40
TOTAL	343'272.76	82'999.55	276'100.00	82'500.00	245'972.70	150'414.40
TOTAL PROTECTION ET AMENAGEMENT DE L'ENVIRONNEMENT	3'189'983.97	1'734'195.27	2'550'664.00	1'479'000.00	2'550'247.04	1'566'760.31
8 ECONOMIE PUBLIQUE						
800 AGRICULTURE						
800.30 Charges du personnel	2'625.85	0.00	2'750.00	0.00	2'457.90	0.00
800.31 Biens, services & march.	4'135.10	0.00	350.00	0.00	25'439.55	0.00
800.36 Subventions accordées	38'453.00	0.00	50'000.00	0.00	11'628.00	0.00
800.43 Contributions de tiers	0.00	200.00	0.00	0.00	0.00	1'790.00
TOTAL	45'213.95	200.00	53'100.00	0.00	39'525.45	1'790.00
810 SYLVICULTURE EN GENERAL						
810.35 Dédommagements versés à des collectivités publ.	35'000.00	0.00	35'000.00	0.00	34'500.00	0.00
810.36 Subventions accordées	37'500.00	0.00	37'500.00	0.00	44'375.00	0.00
TOTAL	72'500.00	0.00	72'500.00	0.00	78'875.00	0.00
830 SOCIETE DE DEVELOPPEMENT						
830.30 Charges du personnel	9'068.55	0.00	3'350.00	0.00	3'819.30	0.00
830.31 Biens, services & march.	2'505.60	0.00	4'000.00	0.00	8'078.40	0.00
830.35 Dédommagements versés à des collectivités publ.	10'136.00	0.00	10'000.00	0.00	4'281.85	0.00
830.36 Subventions accordées	354'016.56	0.00	134'000.00	0.00	132'293.69	0.00
830.42 Revenu des biens	0.00	4'000.00	0.00	4'000.00	0.00	4'000.00
TOTAL	375'726.71	4'000.00	151'350.00	4'000.00	148'473.24	4'000.00
831 SOCIETE DE REMONTEES MECANIQUES						
831.43 Contributions de tiers	0.00	2'000.00	0.00	2'000.00	0.00	2'000.00
TOTAL	0.00	2'000.00	0.00	2'000.00	0.00	2'000.00
832 INSTALLATIONS DE SPORTS & LOISIRS MORGINS SA						
832.30 Charges de personnel	4'229.05	0.00	3'300.00	0.00	0.00	0.00
832.33 Amortissements comptables	117'177.90	0.00	87'000.00	0.00	222'158.39	0.00
832.36 Subventions accordées	190'000.00	0.00	140'000.00	0.00	140'000.00	0.00
TOTAL	311'406.95	0.00	230'300.00	0.00	362'158.39	0.00
840 INDUST. ARTISANAT & COMM.						
840.36 Subventions accordées	30'582.00	0.00	29'000.00	0.00	34'235.00	0.00
TOTAL	30'582.00	0.00	29'000.00	0.00	34'235.00	0.00
860 ELECTRICITE						
860.30 Charges du personnel	50.95	0.00	2'500.00	0.00	54.80	0.00
860.31 Biens, services & march.	3'879.00	0.00	1'000.00	0.00	5'055.00	0.00
860.35 Dédommagements versés à des collectivités publ.	3'986.85	0.00	3'500.00	0.00	3'539.40	0.00
860.43 Contributions de tiers	0.00	10'648.15	0.00	12'000.00	0.00	10'648.15
TOTAL	7'916.80	10'648.15	7'000.00	12'000.00	8'649.20	10'648.15
862 CHAUFFAGE A DISTANCE						
862.31 Biens, services & march.	33'825.05	0.00	20'000.00	0.00	31'586.30	0.00
862.33 Amortissements ordinaires	49'750.00	0.00	53'000.00	0.00	58'938.75	0.00
862.43 Contributions	0.00	27'446.60	0.00	0.00	0.00	29'530.75
TOTAL	83'575.05	27'446.60	73'000.00	0.00	90'525.05	29'530.75
880 LOCAT. TERRAINS & PLACES						
TOTAL	0.00	0.00	0.00	0.00	0.00	0.00
TOTAL ECONOMIE PUBLIQUE	926'921.46	44'294.75	616'250.00	18'000.00	762'441.33	47'968.90

	Comptes 2015		Budget 2015		Comptes 2014	
	Charges	Revenus	Charges	Revenus	Charges	Revenus
9 FINANCES ET IMPOTS						
900 IMPOT PERSONNES PHYSIQUES						
900.31 Biens, services & march.	1'850.55	0.00	50'000.00	0.00	50'547.05	0.00
900.33 Amortissements	2'091.30	0.00	7'000.00	0.00	7'167.55	0.00
900.40 Impôts personnes physiques	0.00	11'475'927.76	0.00	10'601'000.00	0.00	10'825'609.75
TOTAL	3'941.85	11'475'927.76	57'000.00	10'601'000.00	57'714.60	10'825'609.75
901 IMPOT PERSONNES MORALES						
901.40 Impôts personnes morales	0.00	801'441.25	0.00	615'000.00	0.00	702'003.65
TOTAL	0.00	801'441.25	0.00	615'000.00	0.00	702'003.65
909 AUTRES IMPOTS						
909.31 Biens, services & march.	1'524.95	0.00	0.00	0.00	454.75	0.00
909.33 Amortissements	135'977.80	0.00	150'000.00	0.00	163'985.21	0.00
909.36 Subventions accordées	1'250.00	0.00	2'000.00	0.00	1'285.00	0.00
909.40 Autres impôts	0.00	1'572'777.72	0.00	1'327'000.00	0.00	1'593'870.26
TOTAL	138'752.75	1'572'777.72	152'000.00	1'327'000.00	165'724.96	1'593'870.26
920 PEREQUATION FINANCIERE						
920.44 Parts à des recettes et contrib.sans affectation	0.00	310'680.00	0.00	312'402.00	0.00	293'682.00
TOTAL	0.00	310'680.00	0.00	312'402.00	0.00	293'682.00
930 PARTS AUX RECETTES DE LA CONFEDERATION						
TOTAL	0.00	0.00	0.00	0.00	0.00	0.00
931 PART COMMUNALE AUX IMPOTS CANTONAUX						
931.35 Dédommagements versés à des collectivités publ.	84'469.45	0.00	70'000.00	0.00	79'500.00	0.00
TOTAL	84'469.45	0.00	70'000.00	0.00	79'500.00	0.00
932 PARTS DES COMMUNES AUX REGALES ET PATENTES						
932.31 Biens, services et march.	19'437.55	0.00	0.00	0.00	2'483.35	0.00
932.41 Patentes et concessions	0.00	737'085.15	0.00	608'000.00	0.00	676'128.40
932.42 Revenu des biens	0.00	0.00	0.00	0.00	0.00	250'000.00
932.44 Parts à des recettes et contrib.sans affectation	0.00	3'040.05	0.00	0.00	0.00	3'481.10
TOTAL	19'437.55	740'125.20	0.00	608'000.00	2'483.35	929'609.50
940 INTERETS						
940.32 Intérêts passifs	576'500.22	0.00	603'400.00	0.00	463'289.86	0.00
940.33 Actions, parts sociales	50'000.00	0.00	0.00	0.00	5'000.00	0.00
940.42 Revenus des biens	0.00	156'508.34	0.00	170'000.00	0.00	135'285.78
TOTAL	626'500.22	156'508.34	603'400.00	170'000.00	468'289.86	135'285.78
942 IMMEUBLES PATRIMOINE FINANCIER						
942.30 Charges du personnel	493.25	0.00	1'320.00	0.00	384.05	0.00
942.31 Biens, services & march.	2'780.70	0.00	9'000.00	0.00	9'867.65	0.00
942.42 Revenus des biens	0.00	15'050.00	0.00	19'000.00	0.00	19'000.00
TOTAL	3'273.95	15'050.00	10'320.00	19'000.00	10'251.70	19'000.00
TOTAL FINANCES ET IMPOTS	876'375.77	15'072'510.27	892'720.00	13'652'402.00	783'964.47	14'499'060.94
TOTAL COMPTES DE FONCTIONNEMENT	18'400'661.74	18'173'341.87	17'623'244.00	16'154'352.00	16'870'188.67	17'121'275.15
Solde pour balance comptes de fonctionnement	0.00	227'319.87	0.00	1'468'892.00	251'086.48	0.00
	227'319.87	0.00	1'468'892.00	0.00	0.00	251'086.48

COMPTES 2015 › MUNICIPALITÉ

COMPTES D'INVESTISSEMENT

	Comptes 2015		Budget 2015		Comptes 2014	
	Charges	Revenus	Charges	Revenus	Charges	Revenus
0 ADMINISTRATION GENERALE						
029.503.00 Aménagements bureau communal	9'191.25	0.00	0.00	0.00	0.00	0.00
029.503.01 Bâtiment administratif	201'527.15	0.00	450'000.00	0.00	0.00	0.00
029.506.00 Machines, mobilier, équipement informatique	32'424.60	0.00	40'000.00	0.00	13'516.20	0.00
TOTAL	243'143.00	0.00	490'000.00	0.00	13'516.20	0.00
1 SECURITE PUBLIQUE						
100.506.00 Equipement informatique cadastre	1'822.65	0.00	10'000.00	0.00	0.00	0.00
100.509.00 Participation mensuration officielle	0.00	0.00	95'000.00	0.00	32'600.35	0.00
140.506.00 Equipements service du feu	9'056.35	0.00	35'000.00	0.00	0.00	0.00
140.506.01 Achat véhicules	20'000.00	0.00	0.00	0.00	15'000.00	0.00
140.630.00 Vente véhicules	0.00	0.00	0.00	0.00	0.00	5'000.00
140.661.00 Subvention cantonale véhicules - matériel	0.00	6'450.00	0.00	15'000.00	0.00	21'829.60
151.503.00 Mesures de sécurité stand de tir	49'999.15	0.00	63'000.00	0.00	0.00	0.00
TOTAL	80'878.15	6'450.00	203'000.00	15'000.00	47'600.35	26'829.60
2 ENSEIGNEMENT & FORMATION						
210.503.11 Pavillon scolaire de Chenarlier	1'385'660.30	0.00	900'000.00	0.00	0.00	0.00
210.503.13 Achat local construction KREMAR	197'346.50	0.00	200'000.00	0.00	0.00	0.00
210.562.00 Contribution à l'EIVI	0.00	0.00	0.00	0.00	40'000.00	0.00
210.661.02 Subvention construction pavillon Chenarlier	0.00	0.00	0.00	270'000.00	0.00	0.00
211.503.05 Réfections diverses bâtiment scolaire	0.00	0.00	0.00	0.00	29'358.85	0.00
211.503.06 Câblage internet salles de classe	6'000.00	0.00	0.00	0.00	0.00	0.00
211.503.07 Réfectoire CO dans le bâtiment Trait d'Union	76'447.50	0.00	80'000.00	0.00	0.00	0.00
211.503.13 Achat local construction KREMAR	197'346.50	0.00	200'000.00	0.00	0.00	0.00
211.562.00 Contribution à l'EIVI	0.00	0.00	0.00	0.00	36'325.00	0.00
299.503.00 Réfections diverses salle polyvalente	36'063.00	0.00	100'000.00	0.00	0.00	0.00
299.506.01 Mobilier et matériel pour salle polyvalente	4'363.20	0.00	0.00	0.00	0.00	0.00
TOTAL	1'903'227.00	0.00	1'480'000.00	270'000.00	105'683.85	0.00
3 CULTURE, LOISIRS & CULTE						
300.507.00 Stock livres et matériel pour bibliothèque	21'019.18	0.00	20'000.00	0.00	20'106.40	0.00
303.661.00 Subvention bâtiment pour sociétés	0.00	0.00	0.00	0.00	0.00	172'500.00
309.501.00 Rénovation pont des Moulins de la Tine	0.00	0.00	10'000.00	0.00	198'119.40	0.00
309.503.00 Rénovation Vieux Moulins de la Tine	13'685.75	0.00	0.00	0.00	0.00	0.00
309.506.00 Equipement chalet de la Treille	0.00	0.00	0.00	0.00	7'171.65	0.00
309.565.00 Subvention culture et patrimoine	0.00	0.00	10'000.00	0.00	0.00	0.00
309.661.00 Subvention cantonale	0.00	19'399.00	0.00	0.00	0.00	0.00
340.501.00 Raccordement chauffage à distance	50'000.00	0.00	0.00	0.00	0.00	0.00
340.503.00 Transformations diverses salle de Morgins	0.00	0.00	100'000.00	0.00	23'495.90	0.00
TOTAL	84'704.93	19'399.00	140'000.00	0.00	248'893.35	172'500.00
4 SANTE						
450.503.00 Financement cabinet médical	369'985.15	0.00	0.00	0.00	0.00	0.00
TOTAL	369'985.15	0.00	0.00	0.00	0.00	0.00

		Comptes 2015		Budget 2015		Comptes 2014	
		Charges	Revenus	Charges	Revenus	Charges	Revenus
5	PREVOYANCE SOCIALE						
541.503.00	Construction crèche-garderie	0.00	0.00	0.00	0.00	913'585.04	0.00
541.503.01	Réfections diverses bâtiment Trait d'Union	13'199.11	0.00	14'000.00	0.00	0.00	0.00
541.506.00	Equipement exploitation crèche-garderie	3'437.45	0.00	10'000.00	0.00	190'826.91	0.00
541.660.00	Subvention fédérale crèche-nurserie-UAPE	0.00	79'261.40	0.00	0.00	0.00	0.00
541.661.00	Subvention cantonale crèche-garderie-UAPE	0.00	0.00	0.00	0.00	0.00	15'478.00
550.561.00	Participation institution handicapés/sociales	21'828.65	0.00	17'000.00	0.00	22'782.80	0.00
TOTAL		38'465.21	79'261.40	41'000.00	0.00	1'127'194.75	15'478.00
6	TRAFIC						
610.561.00	Corrections/constructions routes cantonales	418'519.35	0.00	207'000.00	0.00	318'859.80	0.00
620.500.00	Eclairage public	25'207.20	0.00	150'000.00	0.00	124'358.35	0.00
620.501.00	Plan directeur des routes	702.00	0.00	0.00	0.00	0.00	0.00
620.501.01	Aménagement route de Torrencecy	119'020.52	0.00	100'000.00	0.00	99'783.75	0.00
620.501.20	Goudronnage/réfection routes communales	452'044.40	0.00	557'000.00	0.00	581'262.30	0.00
620.506.02	Achat véhicules, machines	30'000.00	0.00	30'000.00	0.00	75'841.85	0.00
620.523.00	Participation goudronnage routes bourgeoisiales	18'800.00	0.00	0.00	0.00	0.00	0.00
620.610.00	Contribution de plus-values	0.00	93'372.75	0.00	375'000.00	0.00	0.00
620.610.01	Participation aménagement route	0.00	22'095.00	0.00	17'000.00	0.00	82'252.75
620.660.00	Participation de la Confédération	0.00	0.00	0.00	0.00	0.00	92'000.00
620.661.00	Participation du canton	0.00	0.00	0.00	275'000.00	0.00	105'000.00
621.501.01	Parking communal	4'027'616.43	0.00	7'455'000.00	0.00	5'279'738.18	0.00
621.661.00	Participation du canton construction parking	0.00	1'000'000.00	0.00	0.00	0.00	300'000.00
TOTAL		5'091'909.90	1'115'467.75	8'499'000.00	667'000.00	6'479'844.23	579'252.75
7	PROTECTION ET AMENAGEMENT DE L'ENVIRONNEMENT						
700.500.00	Zones de protection des sources	814.00	0.00	20'000.00	0.00	6'060.00	0.00
700.500.01	Achat terrain	0.00	0.00	0.00	0.00	20'000.00	0.00
700.501.00	Réseau d'eau de Morgins	22'378.10	0.00	200'000.00	0.00	68'238.00	0.00
700.501.01	Réseau eau Troistorrents	179'797.95	0.00	220'000.00	0.00	235'263.27	0.00
700.506.00	Renouvellement compteurs eau	95'077.60	0.00	50'000.00	0.00	44'737.00	0.00
700.509.00	Cadaastre de l'ensemble des conduites d'eau	0.00	0.00	5'000.00	0.00	3'732.15	0.00
700.509.01	Système de gestion du réseau d'eau	52'719.50	0.00	57'500.00	0.00	52'719.50	0.00
700.610.00	Taxes de raccordement au réseau d'eau potable	0.00	41'800.00	0.00	55'000.00	0.00	79'200.00
700.661.00	Subvention pour le réseau d'eau potable	0.00	20'671.35	0.00	0.00	0.00	33'576.85
710.501.00	Réseau égouts de Morgins	8'158.50	0.00	0.00	0.00	0.00	0.00
710.501.01	Réseau d'égouts de Troistorrents	205'482.70	0.00	225'000.00	0.00	349'279.18	0.00
710.610.00	Taxes de raccordement au réseau d'égouts	0.00	37'500.00	0.00	75'000.00	0.00	72'500.00
710.610.01	Particip.construction collecteurs	0.00	0.00	0.00	0.00	0.00	39'481.00
711.503.00	Réfection toit de la STEP	0.00	0.00	0.00	0.00	42'208.45	0.00
711.610.00	Participation travaux STEP	0.00	6'915.00	0.00	0.00	0.00	0.00
720.501.00	Déchetterie	0.00	0.00	0.00	0.00	9'150.00	0.00
720.501.01	Construction "moloks"	51'012.85	0.00	20'000.00	0.00	17'584.35	0.00
750.501.01	Correction des cours d'eau	287'453.34	0.00	50'000.00	0.00	316'883.95	0.00
750.506.00	Carte des dangers dus aux crues	5'017.30	0.00	0.00	0.00	39'289.30	0.00
750.561.00	Participation projet 3° correction du Rhône	0.00	0.00	11'464.00	0.00	0.00	0.00

COMPTES 2015 › MUNICIPALITÉ

COMPTES D'INVESTISSEMENT

	Comptes 2015		Budget 2015		Comptes 2014	
	Charges	Revenus	Charges	Revenus	Charges	Revenus
750.610.00 Participation correction des cours d'eau	0.00	91'000.00	0.00	0.00	0.00	0.00
750.660.00 Subvention fédérale	0.00	157'953.65	0.00	20'000.00	0.00	165'731.50
750.661.00 Subvention cantonale	0.00	25'507.70	0.00	12'500.00	0.00	141'993.05
760.501.00 Projet de défense contre les éboulements	0.00	0.00	0.00	0.00	7'823.25	0.00
760.501.01 Projet de défense paravalanches	0.00	0.00	0.00	0.00	141'280.40	0.00
760.661.00 Subvention paravalanches	0.00	83'835.05	0.00	0.00	0.00	59'493.55
760.661.01 Subvention protection éboulements	0.00	0.00	0.00	0.00	0.00	19'640.95
770.500.00 Aménagements lac de Morgins	397'164.73	0.00	390'000.00	0.00	16'835.35	0.00
770.661.00 Subvention cantonale	0.00	268'000.00	0.00	330'000.00	0.00	10'853.60
783.501.00 Aménagement rues et places	11'672.65	0.00	0.00	0.00	14'000.00	0.00
783.501.03 Achat terrains à Morgins	154'907.85	0.00	0.00	0.00	0.00	0.00
784.501.00 Décharges	5'301.80	0.00	20'000.00	0.00	63'435.55	0.00
784.661.00 Subvention cantonale	0.00	0.00	0.00	0.00	0.00	1'720.00
790.509.00 Modification du plan d'aménagement	113'296.95	0.00	50'000.00	0.00	5'823.95	0.00
TOTAL	1'590'255.82	733'182.75	1'318'964.00	492'500.00	1'454'343.65	624'190.50
8 ECONOMIE PUBLIQUE						
832.501.00 Réfection tennis de Morgins	0.00	0.00	0.00	0.00	44'761.05	0.00
832.564.00 Subvention infrastructure touristique	36'177.90	0.00	57'000.00	0.00	132'397.34	0.00
862.506.00 Chauffage au bois	0.00	0.00	0.00	0.00	2'268.00	0.00
862.610.00 Taxe de raccordement chauffage à distance	0.00	20'000.00	0.00	0.00	0.00	0.00
862.661.00 Subvention cantonale chauffage au bois	0.00	14'250.00	0.00	0.00	0.00	89'329.25
TOTAL	36'177.90	34'250.00	57'000.00	0.00	179'426.39	89'329.25
9 FINANCES ET IMPOTS						
TOTAL	0.00	0.00	0.00	0.00	0.00	0.00
TOTAL COMPTES D'INVESTISSEMENT	9'438'747.06	1'988'010.90	12'228'964.00	1'444'500.00	9'656'502.77	1'507'580.10
Solde pour balance comptes d'investissement	0.00	7'450'736.16	0.00	10'784'464.00	0.00	8'148'922.67
	7'450'736.16	0.00	10'784'464.00	0.00	8'148'922.67	0.00

COMPTES FINANCIER ET DE CLÔTURE

COMPTE FINANCIER

Excédent des Recettes de fonctionnement (Cash flow)

Fr. 3'762'416.29

Excédent des Dépenses d'investissement

Fr. 7'090'736.16

EXCÉDENT DE DÉPENSES

Fr. (3'328'319.87)

COMPTE DE CLÔTURE

Excédent de Dépenses du compte financier

Fr. (3'328'319.87)

à ajouter: Report au bilan des comptes d'investissements nets

Fr. 7'090'736.16

TOTAL

Fr. 3'762'416.28

à déduire: Amortissements comptables de l'exercice

* Amortissements ordinaires

Fr. 2'970'386.90

* Amortissements extraordinaires

Fr. 1'019'349.26

Fr. 3'989'736.16

MANCO NET DE L'EXERCICE

Fr. (227'319.87)

RÉCAPITULATIF DU COMPTE FINANCIER

	Comptes 2015				Budget 2015				Comptes 2014			
	Fonctionnement		Investissements		Fonctionnement		Investissements		Fonctionnement		Investissements	
	Charges	Revenus	Dépenses	Recettes	Charges	Revenus	Dépenses	Recettes	Charges	Revenus	Dépenses	Recettes
0 Administration générale	1'265'322.23	56'326.35	243'143.00		1'318'900.00	56'500.00	490'000.00		1'207'343.77	58'400.05	135'516.20	
1 Sécurité publique	1'022'039.69	3'173'75.88	808'78.15	6'450.00	998'100.00	260'750.00	203'000.00	15'000.00	1'012'626.48	267'874.00	47'600.35	268'29.60
2 Enseignement et formation	3'909'361.49	221'754.35	1'903'227.00		3'746'580.00	227'050.00	1'480'000.00	270'000.00	3'558'270.20	201'859.60	105'883.85	
3 Culture, loisirs et culte	1'333'388.83	52'971.00	84'704.93	19'399.00	1'318'480.00	50'450.00	140'000.00		1'386'588.67	56'047.75	248'893.35	172'500.00
4 Santé	341'364.75	3'500.00	369'985.15		229'000.00	500.00			237'993.40	500.00		
5 Prévoyance sociale	2'344'130.95	532'465.75	38'465.21	79'261.40	2'068'500.00	331'500.00	41'000.00		2'160'755.28	319'961.30	1'127'194.75	15'478.00
6 Trafic	3'291'772.60	137'948.25	5'091'909.90	1'115'467.75	3'886'050.00	78'200.00	8'499'000.00	667'000.00	3'210'288.03	102'842.30	6'479'844.23	579'252.75
7 Protection et aménagement de	3'106'148.92	1'650'360.22	1'590'255.82	733'182.75	2'550'664.00	1'479'000.00	1'318'964.00	462'500.00	2'550'247.04	1'566'780.31	1'454'343.65	624'190.50
8 Economie publique	926'921.46	44'294.75	361'77.90	34'250.00	616'250.00	18'000.00	57'000.00		762'441.33	47'968.90	179'426.39	89'329.25
9 Finances et impôts	876'375.77	15'072'510.27			892'720.00	13'652'402.00			783'964.47	14'489'060.94		
Total	18'316'826.69	18'069'506.82	9'438'747.06	1'988'010.90	17'623'244.00	16'154'352.00	12'228'964.00	1'444'500.00	16'870'188.67	17'121'275.15	9'656'502.77	1'507'580.10
Excédent de revenus ou de charges		227'319.87				1'468'892.00			251'086.48			
Investissements nets				7'450'736.16				10'784'464.00				8'148'922.67
	18'316'826.69	18'316'826.69	9'438'747.06	9'438'747.06	17'623'244.00	17'623'244.00	12'228'964.00	12'228'964.00	17'121'275.15	17'121'275.15	9'656'502.77	9'656'502.77
			Financement des investissements				Financement des investissements				Financement des investissements	
Investissements (désinvestissements) nets				7'450'736.16				10'784'464.00				8'148'922.67
Amortissements du patrimoine administratif				2'970'386.90				3'550'806.90				2'731'175.39
Amortissements complémentaires du patrimoine administratif				1'019'349.26				562'155.10				992'747.28
Excédent de revenus / (charges) du compte de fonctionnement				-227'319.87				-1'468'892.00				251'086.48
Découvert / (excédent) de financement				3'688'319.87				8'120'392.00				4'173'913.52
			Modification du capital				Modification du capital				Modification du capital	
Report au bilan des investissements nets				7'450'736.16				10'784'464.00				8'148'922.67
Insuffisance / (excédent) de financement				3'688'319.87				8'120'392.00				4'173'913.52
Report des amortissements au bilan				3'989'736.16				4'132'964.00				3'723'922.67
Augmentation / (diminution) de la fortune nette				-227'319.87				-1'468'892.00				251'086.48
Marge d'auto-financement				3'762'416.29				2'664'072.00				3'975'009.15

COMPTES 2015 › MUNICIPALITÉ

DÉTAIL DES INVESTISSEMENTS AU 31 DÉCEMBRE 2015 ET DES AMORTISSEMENTS DE L'EXERCICE 2015

N° CG Désignation	Valeur comptable au 01.01.2015	Investissements 2015	Subventions et participations 2015	Amortissements ordinaires		Amortissements extraordinaires		Valeur comptable au 31.12.2015
				Taux	Montants	Taux	Montants	
PATRIMOINE ADMINISTRATIF								
0. ADMINISTRATION GÉNÉRALE								
029 Investissements divers	0.00	9'191.25	0.00	10%	919.15	90%	8'272.10	0.00
029 Bâtiment administratif	379'000.00	201'527.15	0.00	10%	58'052.70		474.45	522'000.00
029 Mach., mob., et équipement info.	0.00	32'424.60	0.00	10%	3'242.45	90%	29'182.15	0.00
TOTAL	379'000.00	243'143.00	0.00		62'214.30		37'928.70	522'000.00
1. SÉCURITÉ PUBLIQUE								
100 Equipement informatique cadastre	0.00	1'822.65	0.00	10%	182.25	90%	1'640.40	0.00
140 Local du feu	453'000.00	0.00	0.00	10%	45'300.00		700.00	407'000.00
140 Equipement service du feu	0.00	9'056.35	0.00	10%	905.65	90%	8'150.70	0.00
140 Achat véhicules	0.00	20'000.00	(6'450.00)	10%	1'355.00	90%	12'195.00	0.00
151 Mesures de sécurité stand de tir	0.00	49'999.15	0.00	10%	4'999.90	90%	44'999.25	0.00
TOTAL	453'000.00	80'878.15	(6'450.00)		52'742.80		67'685.35	407'000.00
2. ENSEIGNEMENT ET FORMATION								
210 Bâtiment scolaire	834'000.00	0.00	0.00	10%	83'400.00		600.00	750'000.00
210 Terrain Chenarlier	0.00	210'000.00	0.00	10%	21'000.00		0.00	189'000.00
210 Pavillon scolaire de Chernalier	0.00	1'385'660.30	0.00	10%	138'566.05		94.25	1'247'000.00
210 Achat local construction KREMAR	0.00	197'346.50	0.00	10%	19'734.65		611.85	177'000.00
210 Locaux bâtiment Raiffeisen	492'000.00	0.00	0.00	10%	49'200.00		800.00	442'000.00
210 Locaux scolaire Morgins	606'000.00	0.00	0.00	10%	60'600.00		400.00	545'000.00
211 Câblage internet salles de classe	0.00	6'000.00	0.00	10%	600.00	90%	5'400.00	0.00
211 Réfectoire CO bâtiment Trait d'Union	0.00	76'447.50	0.00	10%	7'644.75		802.75	68'000.00
211 Achat local construction KREMAR	0.00	197'346.50	0.00	10%	19'734.65		611.85	177'000.00
299 Salle polyvalente	121'000.00	0.00	0.00	10%	12'100.00		900.00	108'000.00
299 Réfection et matériel salle polyvalente	0.00	40'426.20	0.00	10%	4'042.60	90%	36'383.60	0.00
TOTAL	2'053'000.00	2'113'227.00	0.00		416'622.70		46'604.30	3'703'000.00
3. CULTURE, LOISIRS ET CULTÉ								
300 Stock livres bibliothèque	0.00	21'019.18	0.00	10%	2'101.90	90%	18'917.28	0.00
309 Aménagement locaux archives	51'000.00	0.00	0.00	10%	5'100.00		900.00	45'000.00
309 Maison de la Treille	169'000.00	0.00	0.00	10%	16'900.00		100.00	152'000.00
309 Rénovation Moulins de la Tine	212'000.00	13'685.75	(19'399.00)	10%	20'628.70		658.05	185'000.00
309 Rénovation pont des Moulins de la Tine	178'000.00	0.00	0.00	10%	17'800.00		200.00	160'000.00
340 Salle de Morgins	1'714'000.00	50'000.00	0.00	10%	176'400.00		600.00	1'587'000.00
340 Mobilier Salle de Morgins	40'000.00	0.00	0.00	20%	8'000.00		0.00	32'000.00
343 Centre multisports Fayot	1'629'000.00	0.00	0.00	10%	162'900.00		100.00	1'466'000.00
TOTAL	3'993'000.00	84'704.93	(19'399.00)		409'830.60		21'475.33	3'627'000.00
4. SANTÉ								
450 Financement cabinet médical	0.00	360'000.00	(360'000.00)					
450 Frais relatif au financement du cabinet	0.00	9'985.15	0.00	10%	998.50	90%	8'986.65	0.00
TOTAL	0.00	369'985.15	(360'000.00)		998.5		8'986.65	0.00
5. PRÉVOYANCE SOCIALE								
541 Bâtiment crèche-nurserie-UAPE	3'298'000.00	13'199.11	(79'261.40)	10%	323'193.75		743.96	2'908'000.00
541 Equipement exploitation crèche-garderie	214'000.00	3'437.45	0.00	10%	21'743.75		693.70	195'000.00
550 Handicapés	0.00	21'828.65	0.00	10%	2'182.85	90%	19'645.80	0.00
570 Foyer Trois Sapins	795'000.00	0.00	(795'000.00)		0.00		0.00	0.00
TOTAL	4'307'000.00	38'465.21	(874'261.40)		347'120.35		21'083.46	3'103'000.00

N° CG	Désignation	Valeur comptable au 01.01.2015	Investissements 2015	Subventions et participations 2015	Amortissements ordinaires		Amortissements extraordinaires		Valeur comptable au 31.12.2015
					Taux	Montants	Taux	Montants	
6. TRAFIC									
610	Corrections/construction rtes cantonales	0.00	418'519.35	0.00	10%	41'851.95	90%	376'667.40	0.00
620	Eclairage public	0.00	25'207.20	0.00	10%	2'520.70	90%	22'686.50	0.00
620	Route de Torrencey	959'000.00	119'020.52	(93'372.75)	10%	98'464.80		182.97	886'000.00
620	Routes communales	666'000.00	452'044.40	(22'095.00)	20%	219'189.90		759.50	876'000.00
620	Participation routes bourgeoisiales	0.00	18'800.00	0.00	10%	1'880.00	90%	16'920.00	0.00
621	Terrain parking La Tine	312'000.00	0.00	0.00	10%	31'200.00		800.00	280'000.00
621	Parking communal	5'223'000.00	4'027'616.43	(1'000'000.00)	7.5%	618'796.25		820.18	7'631'000.00
622	Terrain Vers-le-Pas (post MCH2)	83'000.00	0.00	0.00	10%	8'300.00		700.00	74'000.00
622	Dépôt travaux publics	705'000.00	0.00	0.00	10%	70'500.00		500.00	634'000.00
620	Investissements divers	0.00	30'702.00	0.00	10%	3'070.20	90%	27'631.80	0.00
621	Investissements divers	0.00	0.00	0.00	10%	0.00	90%	0.00	0.00
TOTAL		7'948'000.00	5'091'909.90	(1'115'467.75)		1'095'773.80		447'668.35	10'381'000.00
7. PROTECTION ET AMÉNAGEMENT DE L'ENVIRONNEMENT									
700	Réseau d'eau potable	2'323'000.00	254'895.55	(62'471.35)	7.5%	188'656.80		767.40	2'326'000.00
700	Investissements divers	0.00	95'891.60	0.00	10%	9'589.15	90%	86'302.45	0.00
710	Réseau d'égouts	2'168'000.00	213'641.20	(37'500.00)	7.5%	175'810.60		330.60	2'168'000.00
711	STEP	169'000.00	0.00	(6'915.00)	7.5%	12'156.35		928.65	149'000.00
720	Déchetterie	179'000.00	0.00	0.00	7.5%	13'425.00		575.00	165'000.00
720	Construction "Moloks"	0.00	51'012.85	0.00	10%	5'101.30	90%	45'911.55	0.00
740	Colombarium	62'000.00	0.00	0.00	10%	6'200.00		800.00	55'000.00
750	Investissements divers corr. eaux	0.00	292'470.64	(274'461.35)	10%	1'800.95	90%	16'208.34	0.00
760	Investissements divers aval. et éboul.	0.00	0.00	(83'835.05)	10%	(8'383.50)	90%	(75'451.55)	0.00
770	Lac de Morgins	63'000.00	397'164.73	(268'000.00)	10%	19'216.45		948.28	172'000.00
783	Achat terrains à Morgins	0.00	154'907.85	0.00	10%	15'490.80	90%	139'417.05	0.00
783	Investissements divers amén.	0.00	11'672.65	0.00	10%	1'167.25	90%	10'505.40	0.00
784	Investissements divers décharges	0.00	5'301.80	0.00	10%	530.20	90%	4'771.60	0.00
790	Investissements divers amén. territ.	0.00	113'296.95	0.00	10%	11'329.70	90%	101'967.25	0.00
TOTAL		4'964'000.00	1'590'255.82	(733'182.75)		452'091.05		333'982.02	5'035'000.00
8. ECONOMIE PUBLIQUE									
832	Tennis de Morgins	803'000.00	0.00	0.00	10%	80'300.00		700.00	722'000.00
832	Subvention infrastructure touristique	0.00	36'177.90	0.00	10%	3'617.80	90%	32'560.10	0.00
862	Chauffage au bois	525'000.00	0.00	(34'250.00)	10%	49'075.00		675.00	441'000.00
TOTAL		1'328'000.00	36'177.90	(34'250.00)		132'992.80		33'935.10	1'163'000.00
Transfert entre le patrimoine administratif et financier									
	Foyer Trois Sapins SA	(795'000.00)	0.00	795'000.00		0.00		0.00	0.00
	Terrain Chenarlier	210'000.00	(210'000.00)	0.00		0.00		0.00	0.00
TOTAL PATRIMOINE ADMINISTRATIF		24'840'000.00	9'438'747.06	(2'348'010.90)		2'970'386.90		1'019'349.26	27'941'000.00
PATRIMOINE FINANCIER									
2. ENSEIGNEMENT ET FORMATION									
210	Terrains Perraya	653'000.00	0.00	0.00		0.00		0.00	653'000.00
210	Terrain Chenarlier	210'000.00	0.00	(210'000.00)		0.00		0.00	0.00
TOTAL		863'000.00	0.00	(210'000.00)		0.00		0.00	653'000.00
4. SANTÉ									
450	Financement cabinet médical	0.00	360'000.00	0.00		0.00		0.00	360'000.00
7. PROTECTION ET AMÉNAGEMENT DE L'ENVIRONNEMENT									
783	Terrain à Morgins	1'400'000.00	0.00	0.00		0.00		0.00	1'400'000.00
TOTAL PATRIMOINE FINANCIER		2'263'000.00	360'000.00	(210'000.00)		0.00		0.00	2'413'000.00
Amortissements ordinaires		2'970'386.90							
Amortissements extraordinaires		1'019'349.26							
Total amortissements		3'989'736.16							

COMPTES 2015 > BOURGEOISIE

BILANS COMPARÉS AUX 31 DÉCEMBRE 2014 ET 2015

ACTIF	31.12.2014	31.12.2015	PASSIF	31.12.2014	31.12.2015
	Fr.	Fr.		Fr.	Fr.
ACTIF IMMOBILISE			PASSIFS TRANSITOIRES		
Alpages et pâturages	116'000.00	104'000.00	Dépenses restant à payer	9'634.70	121'166.55
Forêts	848'000.00	848'000.00			
Terrains	1.00	1.00	ENGAGEMENT ENVERS LES		
Bâtiments	211'000.00	215'000.00	FINANCEMENTS SPECIAUX		
Rénovation Auberge bourgeoisiale	663'000.00	684'000.00	Fonds de reboisement	29'058.30	49'921.14
Dépôt forestier	301'000.00	270'000.00			
Place aux "Cros" - dépôt de plaquettes	0.00	166'000.00	TOTAL DES FONDS ÉTRANGERS	38'693.00	171'087.69
Mobilier et agencement Auberge bourgeoisiale	p.m.	p.m.			
Câble - grue mobile	p.m.	p.m.	FONDS PROPRES		
Véhicules, machines	205'000.00	203'000.00	Fortune au début de l'exercice	3'371'780.51	3'613'855.73
TOTAL	2'344'001.00	2'490'001.00	/. Prélèvement pour fonds de reboisement	0.00	0.00
ACTIFS REALISABLE ET DISPONIBLE			Boni ou (Déficit) de l'exercice	242'075.22	77'043.38
Actions Télé Morgins S.A.	33'000.00	30'000.00			
Actions CEVM	100'000.00	100'000.00	FORTUNE À LA FIN DE L'EXERCICE	3'613'855.73	3'690'899.11
Municipalité de Troistorrents	823'047.33	917'098.00			
Banque Raiffeisen, part sociale	200.00	200.00	TOTAL DU PASSIF	3'652'548.73	3'861'986.80
Parts sociales La Forestière	15'000.00	15'000.00			
Débiteurs	186'535.65	218'533.50			
TOTAL	1'157'782.98	1'280'831.50			
ACTIFS TRANSITOIRES					
Recettes à encaisser	150'764.75	91'154.30			
TOTAL	150'764.75	91'154.30			
TOTAL DE L'ACTIF	3'652'548.73	3'861'986.80			

COMPTES DE FONCTIONNEMENT

	Comptes 2015		Budget 2015		Comptes 2014	
	Charges	Revenus	Charges	Revenus	Charges	Revenus
21 ADMINISTRATION BOURGEOISIALE						
21 Actions, parts sociales	3'000.00	0.00	0.00	0.00	0.00	0.00
21.30 Charges de personnel	9'673.10	0.00	9'300.00	0.00	9'866.90	0.00
21.31 Biens et services	80'886.61	0.00	88'000.00	0.00	78'831.95	0.00
21.32 Intérêts passifs	89.20	0.00	200.00	0.00	451.25	0.00
21.33 Amortissements comptables	107'851.46	0.00	138'000.00	0.00	98'321.05	0.00
21.35 Participation à des collectivités publiques	10'000.00	0.00	10'000.00	0.00	10'000.00	0.00
21.42 Revenu des biens	0.00	187'535.40	0.00	191'100.00	0.00	196'074.83
21.43 Contribution de tiers	0.00	5'394.50	0.00	0.00	0.00	4'893.90
21.45 Participation Commune pour les sources	0.00	12'000.00	0.00	12'000.00	0.00	12'000.00
TOTAL	211'500.37	204'929.90	245'500.00	203'100.00	197'471.15	212'968.73
22 SERVICE FORESTIER						
22.30 Charges de personnel	819'514.99	0.00	741'200.00	0.00	807'398.80	0.00
22.31 Biens et services	390'203.75	0.00	439'100.00	0.00	517'224.11	0.00
22.33 Amortissements comptables	158'149.77	0.00	119'000.00	0.00	93'905.05	0.00
22.36 Indemnités pour bois de construction	8'750.00	0.00	7'500.00	0.00	2'500.00	0.00
22.37 Subventions redistribuées	20'825.20	0.00	0.00	0.00	13'007.30	0.00
22.42 Revenu des biens	0.00	3'099.96	0.00	3'500.00	0.00	3'186.10
22.43 Vente de bois	0.00	406'331.20	0.00	490'000.00	0.00	570'804.78
22.44 Travaux exécutés pour des tiers	0.00	395'842.65	0.00	260'000.00	0.00	397'516.87
22.45 Participation Commune sur travaux service forestier	0.00	238'952.95	0.00	80'000.00	0.00	246'583.90
22.46 Participation Commune au traitement garde-forestier	0.00	35'000.00	0.00	35'000.00	0.00	34'500.00
22.47 Subventions acquises	0.00	394'340.30	0.00	313'500.00	0.00	411'875.55
22.48 Remboursement assurances	0.00	20'400.25	0.00	0.00	0.00	41'270.15
22.49 Imputations internes	0.00	0.00	0.00	5'000.00	0.00	0.00
TOTAL	1'397'443.71	1'493'967.31	1'306'800.00	1'187'000.00	1'434'035.26	1'705'737.35

COMPTES DE FONCTIONNEMENT

	Comptes 2015		Budget 2015		Comptes 2014	
	Charges	Revenus	Charges	Revenus	Charges	Revenus
23 ALPAGES ET PATURAGES						
23.30 Charges de personnel	260.20	0.00	1'100.00	0.00	0.00	0.00
23.31 Biens et services	587.70	0.00	7'200.00	0.00	7'839.55	0.00
23.33 Amortissements comptables	12'000.00	0.00	12'000.00	0.00	13'000.00	0.00
23.36 Subventions accordées	800.00	0.00	800.00	0.00	800.00	0.00
23.42 Revenu des biens	0.00	21'664.00	0.00	22'000.00	0.00	21'914.00
TOTAL	13'647.90	21'664.00	21'100.00	22'000.00	21'639.55	21'914.00
24 TRAFIC						
24.30 Charges de personnel	0.00	0.00	1'100.00	0.00	0.00	0.00
24.31 Biens et services	58'688.75	0.00	40'000.00	0.00	46'451.70	0.00
24.33 Amortissements comptables	3'319.10	0.00	17'000.00	0.00	0.00	0.00
24.43 Contributions de tiers	0.00	41'082.00	0.00	0.00	0.00	2.20
24.45 Part de la Municipalité aux frais de trafic	0.00	0.00	0.00	28'800.00	0.00	1'050.60
TOTAL	62'007.85	41'082.00	58'100.00	28'800.00	46'451.70	1'052.80
TOTAL COMPTES DE FONCTIONNEMENT	1'684'599.83	1'761'643.21	1'631'500.00	1'440'900.00	1'699'597.66	1'941'672.88
Solde pour balance Comptes de fonctionnement	77'043.38	0.00	0.00	190'600.00	242'075.22	0.00
Solde pour balance Comptes de fonctionnement	0.00	77'043.38	190'600.00	0.00	0.00	242'075.22

COMPTES D'INVESTISSEMENT

	Comptes 2015		Budget 2015		Comptes 2014	
	Charges	Revenus	Charges	Revenus	Charges	Revenus
21 ADMINISTRATION BOURGEOISIALE						
21.503.02 Aménagements Auberge de la Bourgeoisie	97'560.00	0.00	75'000.00	0.00	37'954.50	0.00
21.503.07 Bâtiment au Village	27'897.47	0.00	150'000.00	0.00	62'366.55	0.00
21.506.01 Réfection mobilier Auberge Bourgeoisie	7'394.00	0.00	30'000.00	0.00	0.00	0.00
TOTAL	132'851.47	0.00	255'000.00	0.00	100'321.05	0.00
22 SERVICE FORESTIER						
22.500.03 Place aux "Cros" - Dépôt de plaquettes	185'188.30	0.00	100'000.00	0.00	3'502.00	0.00
22.501.11 Etude/réfection routes forestières	147'906.31	0.00	150'000.00	0.00	31'272.75	0.00
22.503.03 Construction couvert site du Pas	10'731.25	0.00	10'000.00	0.00	7'847.35	0.00
22.506.02 Achat véhicules, machines	49'310.00	0.00	50'000.00	0.00	87'782.95	0.00
22.661.00 Subventions cantonales	0.00	101'986.10	0.00	100'000.00	0.00	34'500.00
TOTAL	393'135.86	101'986.10	310'000.00	100'000.00	130'405.05	34'500.00
23 ALPAGES ET PATURAGES						
TOTAL	0.00	0.00	0.00	0.00	0.00	0.00
24 TRAFIC						
24.503.05 Goudronnage/réfection routes bourgeoises	22'119.10	0.00	17'000.00	0.00	0.00	0.00
24.650.00 Participation communale goudronnage routes	0.00	18'800.00	0.00	0.00	0.00	0.00
TOTAL	22'119.10	18'800.00	17'000.00	0.00	0.00	0.00
TOTAL COMPTES D'INVESTISSEMENT	548'106.43	120'786.10	582'000.00	100'000.00	230'726.10	34'500.00
Solde pour balance Comptes d'investissement	0.00	427'320.33	0.00	482'000.00	0.00	196'226.10
Solde pour balance Comptes d'investissement	427'320.33	0.00	482'000.00	0.00	196'226.10	0.00

COMPTES 2015 › BOURGEOISIE

DÉTAIL DES INVESTISSEMENTS ET DES AMORTISSEMENTS DE L'EXERCICE 2015

Désignation	Valeur comptable au 01.01.2015	Investissements 2015	Subventions et participations 2015	Amortissements ordinaires		Amortissements extraordinaires		Valeur comptable au 31.12.2015
				Taux	Montants	Taux	Montants	
21. ADMINISTRATION BOURGEOISIALE								
Terrains	1.00			10%				1.00
Bâtiments	211'000.00	27'897.47		10%	23'889.75		7.71	215'000.00
Auberge de la Bourgeoisie	663'000.00	97'560.00		10%	76'056.00		504.00	684'000.00
Mobilier et agencement Auberge		7'394.00		10%	739.40	90%	6'654.60	
TOTAL	874'001.00	132'851.47			100'685.15		7'166.31	899'001.00
22. SERVICE FORESTIER								
Forêts	848'000.00							848'000.00
Place aux "Cros" - Dépôt de plaquettes		185'188.30		10%	18'518.85		669.45	166'000.00
Etude/réfection routes forestières		147'906.31	(101'986.10)	10%	4'592.00	90%	41'328.22	
Construction couvert site du Pas	0.00	10'731.25		10%	1'073.15	90%	9'658.10	
Dépôt forestier	301'000.00			10%	30'100.00		900.00	270'000.00
Véhicules, machines	205'000.00	49'310.00		20%	50'862.01		447.99	203'000.00
TOTAL	1'354'000.00	393'135.86	(101'986.10)		105'146.01		53'003.76	1'487'000.00
23. ALPAGES ET PATURAGES								
Alpages et pâturages	116'000.00			10%	11'600.00		400.00	104'000.00
TOTAL	116'000.00				11'600.00		400.00	104'000.00
24. TRAFIC								
Goudronage/réfection routes bourgeoisiales		22'119.10	(18'800.00)	10%	331.90	90%	2'987.20	
TOTAL		22'119.10	(18'800.00)		331.90		2'987.20	
TOTAL	2'344'001.00	548'106.43	(120'786.10)		217'763.06		63'557.27	2'490'001.00
Amortissements ordinaires	217'763.06							
Amortissements extraordinaires	63'557.27							
Total amortissements	281'320.33							

COMPTES FINANCIER ET DE CLÔTURE

COMPTE FINANCIER

Excédent des Recettes de fonctionnement	Fr. 358'363.71
Excédent des Dépenses d'investissement	Fr. (427'320.33)

EXCÉDENT DE RECETTES Fr. (68'956.62)

COMPTE DE CLÔTURE

Excédent de Recettes du compte financier à ajouter :	Fr. (68'956.62)
Report au bilan des comptes d'investissements	Fr. 427'320.33

SOLDE Fr. 358'363.71

à déduire :

Amortissements comptables de l'exercice		
* Amortissements ordinaires	Fr. 217'763.06	
* Amortissements extraordinaires	Fr. 63'557.27	Fr. 281'320.33

BÉNÉFICE DE L'EXERCICE Fr. 77'043.38

PROCHAIN NUMÉRO

Le prochain numéro du «Troistorrents-Morgins Information» paraîtra en octobre 2016. C'est avec un grand plaisir que nous accueillerons vos articles avec vos photos et vos annonces de manifestations pour notre commune.

Nous vous prions de faire parvenir vos informations **jusqu'au 27 septembre 2016** à :
eve.preitner@bluewin.ch ou auprès de l'administration communale, administration@troistorrents.ch

RÉCAPITULATIF DU COMPTE FINANCIER

	Comptes 2015				Budget 2015				Comptes 2014			
	Fonctionnement		Investissements		Fonctionnement		Investissements		Fonctionnement		Investissements	
	Charges	Revenus	Dépenses	Recettes	Charges	Revenus	Dépenses	Recettes	Charges	Revenus	Dépenses	Recettes
21 Administration bourgeoisiale	211'500.37	204'929.90	132'951.47		245'500.00	203'100.00	255'000.00		197'471.15	212'968.73	100'321.05	
22 Service forestier	1'397'443.71	1'493'967.31	393'135.86	101'966.10	1'306'800.00	1'187'000.00	310'000.00	100'000.00	1'434'035.26	1'705'737.35	130'405.05	34'500.00
23 Alpages et pâturages	13'647.90	21'664.00			21'100.00	22'000.00			21'639.55	21'914.00		
24 Trafic	62'007.85	41'082.00	22'119.10	18'900.00	58'100.00	28'800.00	17'000.00		46'451.70	10'52.80		
Total	1'984'599.83	1'761'643.21	548'106.43	120'786.10	1'631'500.00	1'440'900.00	582'000.00	100'000.00	1'699'597.66	1'941'672.88	230'726.10	34'500.00
Excédent de revenus ou de charges	77'043.38					190'600.00			242'075.22			
Investissements nets				427'320.33				482'000.00				196'226.10
	1'761'643.21	1'761'643.21	548'106.43	548'106.43	1'631'500.00	1'631'500.00	582'000.00	582'000.00	1'941'672.88	1'941'672.88	230'726.10	230'726.10
			Financement des investissements				Financement des investissements				Financement des investissements	
Investissements (désinvestissements) nets				427'320.33				482'000.00				196'226.10
Amortissements du patrimoine administratif				21'7763.06				231'500.00				195'800.80
Amortissements complémentaires du patrimoine administratif				63'557.27				54'500.00				9'425.30
Excédent de revenus / (charges) du compte de fonctionnement				77'043.38				-190'600.00				242'075.22
Découvert / (excédent) de financement				68'956.62				386'600.00				-251'075.22
			Modification du capital				Modification du capital				Modification du capital	
Report au bilan des investissements nets				427'320.33				482'000.00				196'226.10
Insuffisance / (excédent) de financement				68'956.62				386'600.00				-251'075.22
Report des amortissements au bilan				281'320.33				286'000.00				205'226.10
Augmentation / (diminution) de la fortune nette				77'043.38				-190'600.00				242'075.22
Marge d'auto-financement				358'363.71				95'400.00				447'301.32

NB: les termes entre parenthèses s'appliquent aux chiffres négatifs

NOUVEAU CABINET MÉDICAL À TROISTORRENTS

Dès le 18 juillet, les habitants de Troistorrents et Morgins auront à nouveau la possibilité de se faire soigner dans leur commune. La Doctoresse Mélanie Gobiet et son mari Alexandre, infirmier spécialisé, ouvrent leur cabinet en plein centre du village.

«JE VEUX PRIVILÉGIER UNE MÉDECINE DE PROXIMITÉ»

Agée de 34 ans, originaire d'Ollon, Mélanie Gobiet est la nouvelle médecin du village. Un défi qui n'effraie pas celle qui a l'habitude de s'activer sur plusieurs fronts. Grande sportive, elle est aussi maman de quatre filles âgées entre 16 et 3 ans et d'un petit garçon qui vient de naître. La famille réside à Troistorrents depuis plusieurs années. La Doctoresse Gobiet officiera avec son mari Alexandre, d'origine belge et établi en Suisse depuis 20 ans. Ce dernier a travaillé comme infirmier dans le domaine de l'urgence puis s'est spécialisé en anesthésie avant de devenir responsable de ce service à l'Hôpital du Chablais.

Mélanie Gobiet, être médecin généraliste dans un village, était-ce un rêve d'enfant ?

Non, je n'y pensais pas. Je ne viens pas d'une famille de médecins. De plus, pendant mon cursus universitaire, la médecine générale n'était pas réellement mise en avant. J'ai baigné dans le monde hospitalier. C'est en effectuant une formation complémentaire en gériatrie hospitalière que je me suis intéressée à la médecine générale car l'intérêt et l'approche du patient sont très semblables. Puis la rencontre avec mon mari et nos formations très complémentaires nous ont conduits à ce projet de cabinet de médecine de premier recours.

Votre arrivée est très attendue par les habitants qui n'ont plus de médecin au village depuis que Charles-Henri Décaillet a pris sa retraite en juin 2013. Ressentez-vous une certaine pression ?

C'est agréable de savoir qu'on va être utile aux gens. Je ne ressens pas de pression mais je me la mets moi-même car tout est nouveau. On part de zéro. J'ai envie de bien faire, de pouvoir répondre aux attentes.

Situé au centre du village dans le bâtiment en construction à côté de l'épicerie, votre cabinet est flambant neuf...

Oui, l'accès se fait avec un ascenseur jusque sur le palier. Outre une zone d'accueil et une salle d'attente, le cabinet dispose de deux salles de consultation et de deux salles de soins dont une sera équipée en radiologie. Cela laisse ainsi la possibilité de s'agrandir si le besoin se fait sentir. Nous disposerons aussi d'un petit laboratoire pour les analyses de base.

Quelle médecine entendez-vous pratiquer ?

Une médecine de proximité, de prévention et d'écoute. Comme infirmier, mon mari s'occupera des prises de sang, des analyses, des pansements mais aussi de toute la gestion administrative et de



Mélanie et Alexandre Gobiet ouvriront leur cabinet dans le bâtiment encore en construction au centre du village, le 18 juillet prochain.

l'informatisation des dossiers des patients. En fonction des besoins du cabinet, de par nos formations respectives, nous pourrions exploiter d'autres compétences selon les besoins identifiés de nos patients.

Est-ce que la commune vous a soutenus dans ce projet ?

Oui, à plusieurs niveaux. Notre projet a été bien accueilli. On nous a laissé carte blanche pour l'élaboration du cabinet. Toutes les démarches administratives relatives à notre installation ont été facilitées. La commune nous a également aidés en avançant les fonds propres pour l'achat du cabinet avec une possibilité de remboursement sur quinze ans.

Votre cabinet ouvre le 18 juillet. Les patients peuvent-ils déjà prendre rendez-vous ?

Oui, dès le début du mois de juin, une ligne téléphonique sera ouverte : les futurs patients peuvent prendre rendez-vous au **024/ 477 47 47**. Le but est de privilégier les habitants de la commune et de la vallée d'Illiez.

Outre la médecine, comment occupez-vous vos loisirs ?

Je m'occupe d'abord de ma famille. Avec cinq enfants, dont un petit garçon de quelques semaines, il y a de quoi faire ! Je pratique aussi le sport, notamment la course à pied. Et je fais du yoga et du pilates pour la relaxation et la prévention des blessures.

Céline Monay
Pour la commission Information